

## RAPPORT ANNUEL 2017 - CONSERVATION MANITOU - 2017 ANNUAL REPORT



*Photo: Benoit Courchesne*

Dear members and friends,

After 4 years of intense activity, 2017 was a time to catch our breath, consolidate our finances, and plan strategically for the next wave of land acquisitions. Your land conservancy realized several notable achievements last year. Firstly, **Shirley McCall Stikeman** and **Conservation Manitou** were recognized by **Environment and Climate Change Canada** for their efforts in protecting natural habitats, namely the 247-acre Lac de la Loutre (*Atwater Lake*) property. Secondly, we purchased 49 acres of forest between the west-end of Lake Manitou and Lake Brazeau for \$21,000. Post year-end, we closed an additional 25 acres donated by the estates of **Mary Powell** and **David Culver**. We also formed a partnership with **Nature Conservancy of Canada** to acquire the 541-acre **Barbara Richardson Wildlife Foundation** property located just west of Lake Manitou with the goal of maintaining ecological connectivity in the region. As a result, **Conservation Manitou** today owns or co-owns a total of 1,221 acres of conservation lands.

Finally, funds pledged since the 2016 launch of the **Capital Campaign** have reached just over \$200,000 or half our target. This is good progress and has allowed us to fully repay the balance of sale and capitalize the **Stewardship Fund** with \$50,000. We would like to encourage your continuing support to endow the fund with at least \$250,000 so that income generated can cover the annual carrying costs of our conservation lands. Donating to **Conservation Manitou** is an investment in our **ecological assets** that pays us dividends every day in the form of fresh air, clean water, erosion protection, enjoyment of nature and healthy living. Thanks to the strength of our community we have accomplished something incredible of which we should all be very proud. Please come and celebrate our 5<sup>th</sup> anniversary at the Annual Members Meeting, Saturday May 19 at 2pm at Place Lagny in Ste-Agathe-des-Monts.

Chers membres et amis,

Après 4 ans d'activité intense, 2017 fut une période pour reprendre notre souffle, solidifier nos finances, et planifier la prochaine vague d'acquisitions. Votre organisme de conservation a réalisé plusieurs réussites notables l'an dernier. Premièrement, **Shirley McCall Stikeman** et **Conservation Manitou** ont été reconnus par **Environnement et Changement Climatique Canada** pour leurs efforts de protection d'habitats naturels, dont la propriété de 100 hectares du lac de la Loutre. Deuxièmement, nous avons acheté 20 hectares de forêts entre l'extrémité ouest du lac Manitou et le lac Brazeau pour 21 000\$. Post fin d'année, nous avons clôturé l'acquisition de 10 hectares additionnels donnés par les successions de **Mary Powell** et **David Culver**. Nous avons aussi formé un partenariat avec **Conservation de la Nature Canada** pour l'acquisition d'une propriété de 219 hectares de la **Fondation Barbara Richardson Wildlife**, située juste à l'ouest du lac Manitou, dans le but de maintenir la connectivité écologique régionale. Par conséquent, **Conservation Manitou** aujourd'hui détient directement ou en copropriété 494 hectares de terres de conservation.

Finalement, les fonds levés depuis la campagne de financement lancée en 2016 ont atteint un peu plus de 200 000\$, soit la moitié de notre objectif. Nous avons fait de bons progrès, ce qui nous a permis de rembourser en totalité le solde de prix de vente et de capitaliser le **Fonds d'intendance** avec 50 000\$. Nous souhaitons encourager votre apport continu pour accroître le fonds à au moins 250 000\$ pour que les revenus générés puissent couvrir les coûts annuels de nos terres de conservation. Faire un don à **Conservation Manitou** est un investissement dans nos **actifs écologiques** qui nous rapporte des dividendes à tous les jours sous forme d'air pur, d'eau fraîche, de protection contre l'érosion, de jouissance de la nature et de vie saine. Grâce à la force de notre communauté, nous avons accompli quelque chose d'incroyable dont nous devons être très fiers. Venez célébrer notre 5<sup>ième</sup> anniversaire à l'assemblée annuelle des membres qui aura lieu le samedi 19 mai à 14h à la Place Lagny à Ste-Agathe-des-Monts.

## SOMMAIRE FINANCIER - CONSERVATION MANITOU - FINANCIAL SUMMARY

STATEMENT OF OPERATIONS (Audited)	2016	2017
Year ended December 31	\$	\$
<b>REVENUE</b>		
Donations and grants	225 624	109 426
Donations of conservation lands	820 000	-
Investment income	487	625
	1 046 111	110 051
<b>EXPENSES</b>		
Operating costs	11 514	12 063
<b>EXCESS OF REVENUE OVER EXPENSES</b>	<b>1 034 597</b>	<b>97 988</b>
STATEMENT OF FINANCIAL POSITION (Audited)	2016	2017
Year ended December 31	\$	\$
<b>ASSETS</b>		
<b>CURRENT ASSETS</b>		
Cash and cash equivalents	46 228	82 715
Receivables and prepaid expenses	18 251	4 033
	64 479	86 748
<b>LONG-TERM ASSETS</b>		
Conservation lands	4 730 763	4 754 995
<b>TOTAL ASSETS</b>	<b>4 795 242</b>	<b>4 841 743</b>
<b>LIABILITIES AND NET ASSETS</b>		
<b>CURRENT LIABILITIES</b>		
Accounts payable and accrued charges	9 209	7 722
<b>BALANCE OF PURCHASE PRICE</b>	50 000	-
<b>TOTAL LIABILITIES</b>	<b>59 209</b>	<b>7 722</b>
<b>NET ASSETS</b>		
Invested in conservation lands	4 680 763	4 754 995
Unrestricted operating surplus	38 270	29 026
Stewardship Fund	17 000	50 000
<b>TOTAL NET ASSETS</b>	<b>4 736 033</b>	<b>4 834 021</b>
<b>TOTAL LIABILITIES AND NET ASSETS</b>	<b>4 795 242</b>	<b>4 841 743</b>

**CONSEIL D'ADMINISTRATION ET MEMBRES DE LA DIRECTION/BOARD OF DIRECTORS AND OFFICERS:**

Stephen Takacsy, Chairman - David McAusland, Vice-Chairman - Kim Holden, Secretary-Treasurer  
Joe Graham - Arnaud Holleville - Michael Prupas - Matthew Stotland

**COMITÉ DE L'ENVIRONNEMENT ET DE L'INTENDANCE/ENVIRONMENT & STEWARDSHIP COMMITTEE:**

Steve Adams, Jean-Yves Dion, Francois Gohier, Michael Prupas, Matthew Stotland, Stephen Takacsy

**CONSEILLER JURIDIQUE/LLEGAL COUNSEL:** Centre québécois du droit de l'environnement, McCarthy Tétrault

**CONSULTANTS EN ENVIRONNEMENT/ENVIRONMENTAL CONSULTANTS:** Nature Action Québec

**VÉRIFICATEURS/AUDITORS:** BCGO, S.E.N.C.R.L.

## NOS TERRES DE CONSERVATION - OUR CONSERVATION LANDS



**Shirley McCall Stikeman: At Atwater Lake with the Canada 150 plaque issued in recognition of her conservation efforts.  
Au Lac de la Loutre avec la plaque Canada 150 émise en reconnaissance de ses efforts en matière de conservation.**

**RÉSERVE NATURELLE TOWNSEND:** 80 acres of steep shoreline on Lake Manitou's Townsend Bay featuring the scenic Adams Trail.  
32 hectares de terres riveraines escarpées sur la baie Townsend du lac Manitou avec le sentier panoramique Adams.

**RÉSERVE POWELL:** 125 acres along chemin Fyon adjacent to Fyon mountain forming a contiguous protected area of 175 acres.  
51 hectares le long du chemin Fyon et adjacents à la montagne Fyon, créant un espace protégé contigu de 71 hectares.

**RÉSERVE FER-À-CHEVAL:** 86 acres connecting Horseshoe Lake and Lake Manitou via the historic Laurentian Trail, plus 25 acres to the east featuring *Hanging Rock*, a huge glacial erratic. 35 hectares joignant le lac Fer-à-Cheval et le lac Manitou via l'historique piste Laurentienne, plus 10 hectares à l'est comprenant un immense bloc erratique de l'ère glaciaire nommé *Roche qui bascule*.

**RÉSERVE LAC-DE-LA-LOUTRE (ATWATER LAKE):** 247 acres located just south of Lake Manitou including Lac de la Loutre, known locally as *Atwater Lake*, and comprising an extensive network of trails. 100 hectares situés juste au sud du lac Manitou et comprenant le Lac de la Loutre, connu localement sous le nom de *Lac Atwater*, et un vaste réseau de sentiers.

**RÉSERVE LAC BRAZEAU:** 98 acres between Lake Manitou and Lake Brazeau featuring part of the historic Laurentian Trail.  
40 hectares entre le lac Manitou et le lac Brazeau comprenant une partie de l'historique piste Laurentienne.

**RÉSERVE FAUNIQUE BARBARA RICHARDSON:** 541 acres co-owned with **Nature Conservancy of Canada** featuring a mountain and several lakes. The protection of this land will help maintain ecological connectivity in the region (purple square in the map to the right). 219 hectares en copropriété avec **Conservation de la Nature Canada** comprenant une montagne et plusieurs lacs. La protection de ce terrain aidera à maintenir la connectivité écologique régionale (carré mauve dans la carte à droite).

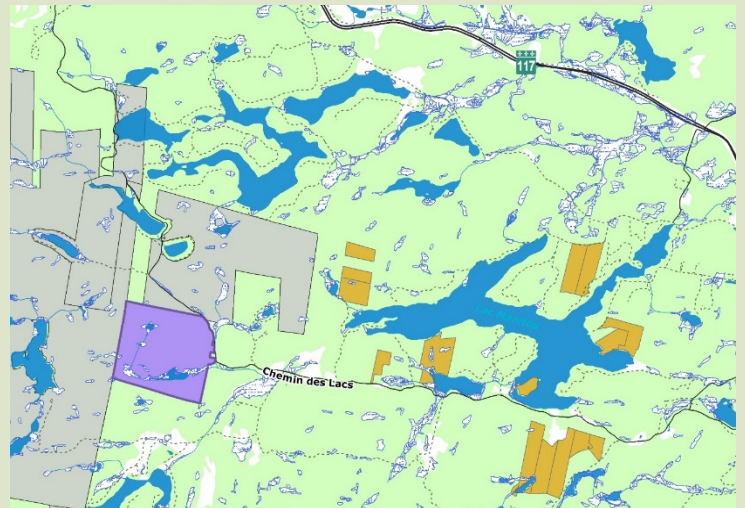
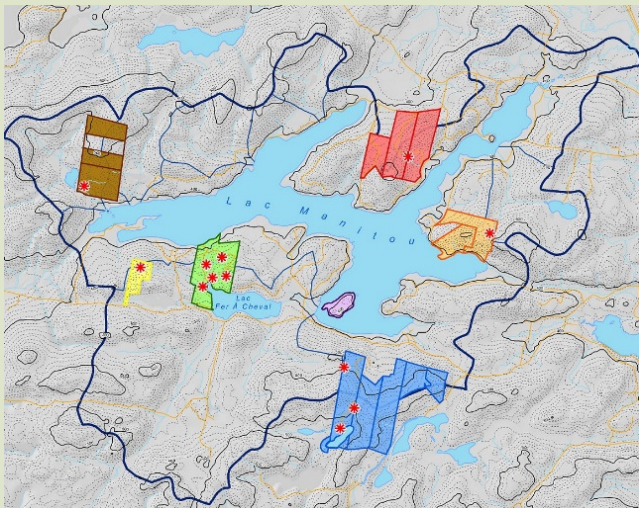

## DONS DE TERRAINS - LAND DONATIONS

Doreen Adams - David Culver & Mary Powell - Tony Dobell - Ken Hague  
David McCall - Jennifer Patton - John & Dinah Patton - Shirley McCall Stikeman

## MEMBRES VOTANTS - CONSERVATION MANITOU - VOTING MEMBERS

AALME	Peter Cohen	Gosling Foundation	Howard Mains	Julie Rose
Alexandra Adams	Allan Coopersmith	Joseph Graham	Paul Marchand	Paul Rubin
Doreen Adams	Benoit Courchesne	Ken Hague	David McAusland	Rick Rubin
Marjorie Adams	Ron Cukier	Kirk Hamilton	Catherine McLean	Hyman Ryback
Stephen Adams	Culver Family	Harling Family	John McLennan	Lorne Segal
Heather Adelson	Steve Cushing	Rick Hart	Christine Mussels	Stan Segal
Laurent Amar	Margot Danard	Frank Heidemann	Stuart Mussels	Jeff Segal
Adriana Arrillaga	Douglas Dawson	Tom Heintzman	Morrie Neiss	Nora Setton
Joyce Arsenaault	Julia Dawson	Heller Family	Doone Overing	Don Smith
Daniel Auclair	Peter Dennis	Robbie Henwood	Robert Overing	Wendy Spatzner
Naomi Azrieli	Jean-Yves Dion	Daniel Frank	Barbara Parker	Janice Steinberg
Stephanie Azrieli	Dobell Family	Caroline Hoen	Deborah Parker	Stephen Steinberg
Alex Barber	Dobrin Foundation	Kim Holden	Alex Patch	Sarah Stevenson
Veronica Baruffati	Tim Dorey	Arnaud Holleville	Andrea Patch	Shirley Stikeman
Elliott Berzan	Jane Downs	Louise Houle	Jennifer Patton	Howard Stotland
Bernd Beyer	Will Dubitsky	Ivry-sur-le-Lac	John Patton	Matt Stotland
Ralph Bienstock	Bruno Ducharme	Anne Johnson	Dinah Patton	John Strom-Olsen
Leonard Bloom	Collette Dupuis	Taylor Kennedy	Eddie Perlman	Kathy Swim
Walter Bloom	Jack Dym	Howard Klein	Stanley Plotnick	Stephen Takacsy
Manuel Borod	Echo Foundation	Pierre Lapointe	Poznansky Family	Marvin Tanner
Doug Brazeau	Peter Engelmann	Michel Lazure	Michael Prupas	William Timmins
Tom Bourke	Environment Canada	Claude Leduc	Allan Ptack	John Tremble
Cort Brown	Sol Fleising	Harold Lehrer	Aaron Remer	Michael Vanhaaren
Anna Bushell	Michael Flinker	Susan Lincoln	Joseph Ribkoff	Ken Wagner
Eric Bushell	Mike Florian	LMCC	Claire Richer	Jack Walls
Michael Chaimberg	Michael Gold	Janet Logan	Georges Richer	Peter Weinstein
Chisholm Family	Jerry Golick	David McCall		

**Caroline Hoen donation on behalf of the family in memory of Robin Hoen (2017)**

**Ken Hague land donation on behalf of the family in loving memory of parents Daphne (2013) and Kenneth (2018)**

### STEWARDSHIP FUND CAPITAL CAMPAIGN – CAMPAGNE DE FINANCEMENT FONDS D'INTENDANCE

**Please donate using the form below. Donors can also bequeath a legacy in their will.**

**Pour faire un don, utiliser le formulaire ci-dessous. Les donateurs peuvent aussi léguer un montant dans leur testament.**

Oui / Yes  J'aimerais soutenir **CONSERVATION MANITOU** dans ses efforts de protection du lac Manitou et des milieux naturels environnants.  
I would like to support **CONSERVATION MANITOU** in its work toward protecting Lake Manitou and its surrounding natural areas.

Un don de **5,000\$** ou plus permet au donateur d'être éligible pour devenir membre votant à vie de la société.  
A donation of **\$5,000** or more allows the donor to be eligible to become a lifetime voting member of the corporation.

Un don de **500\$** ou plus permet au donateur d'être éligible pour devenir membre votant annuel de la société.  
A donation of **\$500** or more allows the donor to be eligible to become an annual voting member of the corporation.

Je joins un chèque au montant de \_\_\_\_\_ \$ libellé à l'ordre de CONSERVATION MANITOU.

I enclose a cheque in the amount of \$ \_\_\_\_\_ payable to CONSERVATION MANITOU.

Prière d'envoyer mon reçu fiscal à / Please send my tax receipt to:

Nom / Name: \_\_\_\_\_ Adresse / Address: \_\_\_\_\_

Tel: \_\_\_\_\_ Courriel / Email: \_\_\_\_\_

Je suis propriétaire terrien et j'aimerais m'entretenir avec un représentant au sujet du Programme des dons écologiques pour la conservation de mes terres.  
I am a landowner and I would like to speak to a representative about the Ecological Gift Program for the conservation of my land.



Veuillez envoyer votre chèque à / Please mail your cheque to :  
CONSERVATION MANITOU, 1800 McGill College, suite 2102, Montréal QC H3A 3J6

