

VILLREINNEMNDA FOR RONDANE OG SØLNKLETTEN

PROTOKOLL FRA MØTE 7/2016 Arbeidsutvalget – mailbehandling

Deltakere: Jørund Båtstad, Torstein Storaas
Marit Vorkinn (sekretær)

SAKER:	
2016/35	ETABLERING AV NY BRU OVER VESLE ULA VED PEER GYNT I RONDANE NASJONALPARK – FORELØPIG HØRING

2016/35 ETABLERING AV NY BRU OVER VESLE ULA VED PEER GYNT I RONDANE NASJONALPARK – FORELØPIG HØRING

SAKSOPPLYSNINGER

Rondane-Dovre nasjonalparkstyre har bedt om synspunkter på ny bru over Vesle Ula ved Peer Gynt i Sel kommune. Dette er en foreløpig høring før en formell søknad eventuelt fremmes.

Sel kommune har meldt inn behov for en mer permanent bru i barmarksesongen inne ved Peer Gynt-hytta. Peer Gynt-hytta er et mye brukt turmål både fra Høvringen og Smuksjøseter, og brua ligger langs T-merket sti herfra (se figur 1). Brua legges på plass rundt 20. juni og tas inn i slutten av september.

Dagens bruløsning betegnes som svært utfordrende i forhold til flom ved kraftig nedbør eller i forbindelse med snøsmelting (se figur 2). Noen av de gående har problemer med å krysse nåværende bru etter eksempelvis kraftig regnvær. I tillegg har turistnæringen på Høvringen gjester i skuldresesongene når brua ikke er satt opp/tatt ned, og dette fører til at folk ikke får krysset elva. Tall fra ferdselsteller på stien ut fra Smuksjøseter turisthytte viser 11.000 kryssinger ut og inn på den T-merka stien mot Peer Gynt hytta i løpet av sommerperioden. Det er ikke tall på hvor mange som faktisk krysser brua over Vesle Ula, men det antas at en betydelig andel av de som starter fra Smuksjøseter har Peer Gynt hytta som mål for turen. Dagens bruløsning har ført til at flere går opp og ned langs elva for å finne egnet sted å passere når brua er tatt ned eller det er høy vannstand. Dette har ført til flere stier på begge sider av elva, med begynnende erosjonsproblem.

I oversendelsen er det vist til flere ulike bruplasseringer, men alle i nærhet til Peer-Gynt-hytta. Det er også forslag til tre ulike brutyper; to permanente (utleggsbru og stokkebru) og ei hengebru med lemmer på gangbanen som kan fjernes på tider brua ikke skal være i bruk (figur 3).

Nasjonalparkstyret ber spesielt om synspunkter på følgende:

1. Er dagens bruløsning tilstrekkelig ut i fra dagens bruk?
2. Skal det velges en løsning med permanent bru, eller en bru som må legges ut og tas inn vår/høst?
3. Hvilken type bru bør velges?
4. Hvor bør en ny bru plasseres?
5. Hvem bør ha det framtidige ansvaret for en eventuell ny bru?

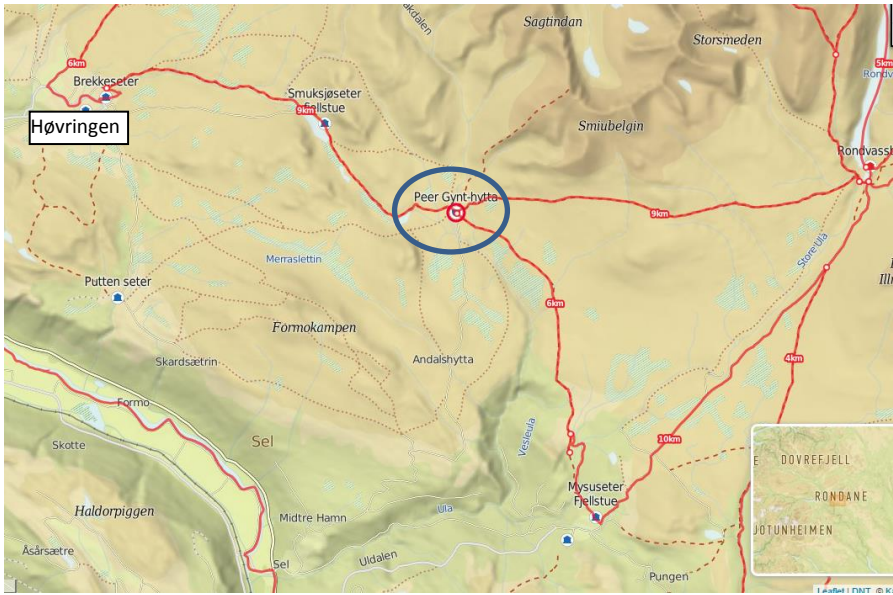

Figur 1 Oversiktskart



Figur 2. Bilde av dagens bruløsning over Vesle Ula sommeren 2015



Figur 3. Eksempler på utleggsbru, stokkebru og hengebru

Villreinens arealbruk

Fra 2009 til 2014 har Norsk institutt for naturforskning gjennomført et stort forskningsprosjekt i Rondane. Dette er oppsummert i NINA Rapport 1013 (2014); Villrein og ferdsel i Rondane. Her vises det til at «ferdsel i områdene mellom Høvringen og Peer Gynt-hytta og Spranget er så stor at den utgjør en stor barriere for reinens trekk og arealbruk». GPS-dataene viser at trekket mellom Rondane nord og sør ser ut til å ha opphørt, slik at Rondane-stammen er delt i tre. Dette medfører både utfordringer med forvaltningen av stammen og at stammen blir mindre robust i et langsiktig perspektiv når trekkmulighetene mellom delområdene blir borte.

Området mellom Spranget og Rondvassbu lengre sør framstår som en total barriere for utveksling mellom nord- og sør-området. Men GPS-dataene viser at det også er lite rein framover mot Peer Gynt-hytta, der trekket vest for Rondane-massivet tidligere gikk.

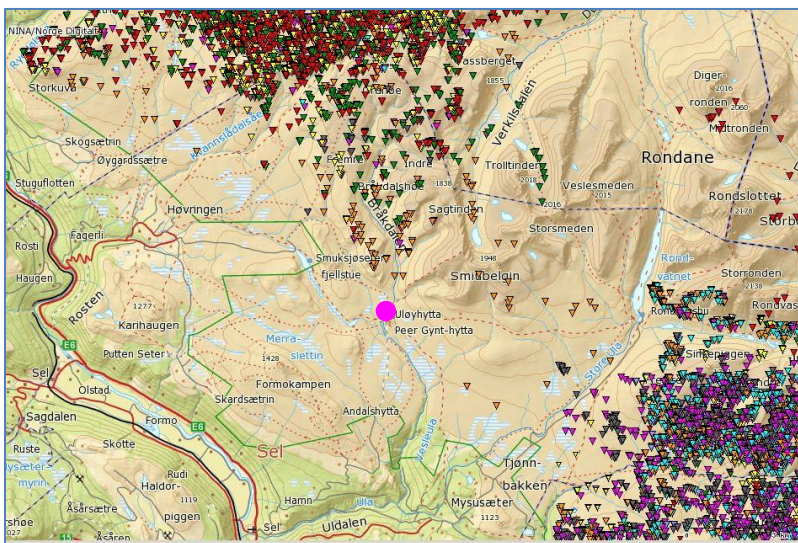

Figur 4. Kart generert fra NINA Dyreposisjoner (dyreposisjoner.no). Registreringer av villrein i perioden 1. januar 2010 til 1. august 2016.

Forholdet til Regional plan for Rondane-Sjølnkletten

Peer Gynt-hytta og området der brua ønskes etablert ligger i Sone 1 – Nasjonalt villreinområde i Regionalplanen for Rondane Sjølnkletten, som er definert som spesielt viktige områder for villrein. I retningslinjene for nasjonalt villreinområde heter det bl.a. at «Ny utbygging eller andre tekniske inngrep som kan forringe nasjonalt villreinområde skal unngås....Type ferdsel og omfang av ferdselen må vurderes konkret i forhold til villreinens bruk av områdene til ulike tider av året»

Nasjonalparkstyrets arbeid med besøksforvaltning

Det siste året har Rondane-Dovre nasjonalparkstyre jobbet med en besøksstrategi. Det er utpekt seks fokusområder for arbeidet, der aksene Høvringen-Rondvassbu-Mysusæter er ett. Målsettingen for dette området er bl.a. å bedre muligheten for villrein til å trekke nord-sør på vestsida av Rondanemassivet. Nasjonalparkstyret gjennomfører nå en lokal prosess hvor det diskuteres konkrete tiltak i dette fokusområdet. Det er nedsatt ei arbeidsgruppe der villreinnemnda deltar.

VURDERING

Saken er sendt på høring til en rekke instanser. Villreinnemndas rolle er å ivareta villreinhensyn, og spørsmål om estetisk utforming av ny bru, plassering innenfor det foreslåtte området (svært avgrenset) og hvem som bør ha ansvaret for en eventuell ny bru, bør være opp til andre høringsinstanser å uttale seg om. Det sentrale spørsmålet for villreinnemnda er i hvilken grad ei ny bru vil øke ferdselen i området.

Kunnskapsgrunnlaget om villreins arealbruk i området er godt gjennom registreringene som er gjennomført siden 2007; NINA Rapport 339 (2008) «*Villreinen i Rondane-Sølknletten. Kunnskapsstatus og leveområde*», NINA Rapport 1013 (2014) «*Villrein og ferdsel. Sluttrapport fra GPS-merkeprosjektet 2009-2014*». Det er derfor ikke behov for å ta i bruk føre-var-prinsippet (jfr. nml §§8-9).

Som omtalt i foregående avsnitt er området rundt Peer Gynt-hytta sentralt i forhold til å reetablere villreintrekket på vestsida av Rondane-massivet. Det er de siste årene brukt mye ressurser på å tilrettelegge i Formokampen-området, for å forsøke å kanalisere noe av ferdselen lenger vekk fra villreins leveområder. Det er derfor svært uheldig dersom det nå etableres ei permanent bru ved Peer Gynt som vil kunne øke ferdselen på seinhøsten ikke bare til selve hytta, men også videre østover mot Bråkdalsbelgen/Rondvassbu/Mysusæter (jfr. nml §10).

Peer Gynt-hytta er et populært turmål også i skuldersongene. Driverne av Peer Gynt-hytta har tillatelse til motorisert ferdsel i barmarksesongen for perioden 15.juni-20.september. Åpningstidene for hytta i 2016 var innenfor denne rammen. Hytta hadde åpent hver dag fra 4.juli til 14.august, og deretter hver lørdag tom. 17. september (<http://www.peergynthytta.no/opn%202016.pdf>). På hyttas nettsider opplyses det også om at brua over Vesle Ula til Kampen tas inn etter siste åpningsdag. For de som går inn til Peer Gynt-hytta fra Høvringen/Putten bør det ha liten betydning om de må stoppe på vestsida av Vesle Ula, eller om de kommer helt opp til hytta i den perioden hytta er stengt. For å imøtekomme besøkende fra Høvringen/Putten kan det heller vurderes å sette opp benker/bord ved krysningspunktet over Vesle Ula.

Uansett valg av type av bru eller plassering (blant de alternativene som er vist i høringsbrevet), er det viktig at det ikke etableres ei permanent bru som kan øke ferdselen i dette sentrale trekkområdet. Dersom det anlegges ei permanent bru, kan en også risikere at det kommer tilsvarende krav om forbindelse til Kampen-området, noe som vil kunne øke ferdselen i området ytterligere. Ut fra villreinhensyn bør det derfor velges ei brutype som kan tas inn utenom høysesongen for ferdsel. Perioden brua skal ligge ute bør følge dagens tidsrammer (jfr. nml §12).

FORSLAG TIL VEDTAK

Området rundt Peer Gynt-hytta er sentralt i forhold til å reetablere villreintrekket på vestsida av Rondanemassivet. Ei permanent bru vil kunne øke ferdselen i området på høsten, både til selve Peer Gynt-hytta og videre østover til Bråkdalsbelgen/Rondvassbu/Mysusæter. Villreinnemnda vil derfor sterkt frarå at det etableres ei permanent bru på stien mellom Høvringen/Putten og Peer Gynt-hytta. Nemnda har imidlertid ikke innvendinger til at det etableres ei ny bru her, dersom den tas inn i perioden 20. september til 20. juni.

STYRETS BEHANDLING

Saken ble sendt til alle styrets medlemmer pr. mail med mulighet for å gi innspill. Ingen innspill var mottatt ved fristens utløp fra medlemmer utenom arbeidsutvalget.

Begge medlemmer i AU støttet sekretærens forslag til vedtak i saken. Det ble kommentert at det er svært viktig at en får stengt av brua ved sesongavslutning.

VEDTAK

Området rundt Peer Gynt-hytta er sentralt i forhold til å reetablere villreintrekket på vestsida av Rondanemassivet. Ei permanent bru vil kunne øke ferdselen i området på høsten, både til selve Peer Gynt-hytta og videre østover til Bråkdalsbelgen/Rondvassbu/Mysusæter. Villreinnemnda vil derfor sterkt frarå at det etableres ei permanent bru på stien mellom Høvringen/Putten og Peer Gynt-hytta. Nemnda har imidlertid ikke innvendinger til at det etableres ei ny bru her, dersom den tas inn i perioden 20. september til 20. juni.

*Lillehammer 20.10.2016
Marit Vorkinn, Sekretær, Sign.*

Underskrifter for nemnda

.....

.....

.....