

HELLIGVÆR SKOLE

Ombygging og tilbygg. Gymnastikksal, barnehage, "lørdagskafé" og skole

Helligvær skole er utvidet med gymnastikksal. Som også er øysamfunnets storstue.

Helligvær har ca 100 fastboende, hvorav 10 skoleelever, 8 barn i barnehage, ca 7 ansatte (beregnet som heltidsstillinger). Ny gymnastikksal skal i tillegg

til implisitt fysisk aktivitet, kunne benyttes til "lørdagskafé", samt festlokale ved ulike evenement.

Nye funksjoner er tilpasset eksisterende skole og endringer har forbedret den samlede funksjonalitet.

Tilbygg inneholder gymnastikksal inklusive bakscene, skole- kafékjøkken, samt forbindelseskorridorer på 2 plan, mellom eksisterende og nybygg. I eksisterende bygg er det ominnredet for barnehage og skolefunksjoner.

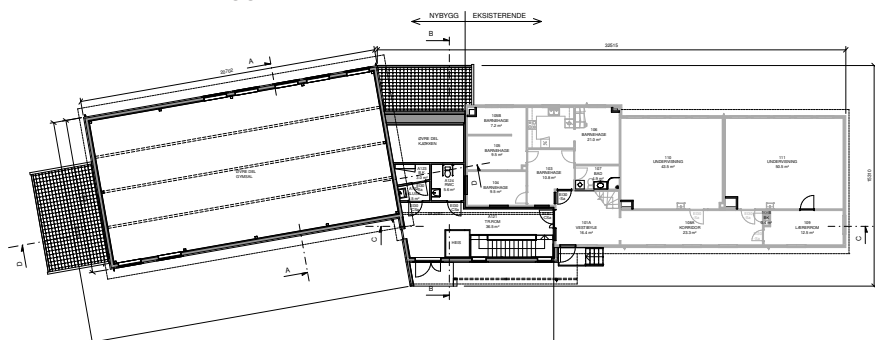

STED

Sørvær, Helligvær, Bodø kommune

OPPDRAAGSGIVER

Bodø kommune

ARKITEKT

Gisle Jakhelln

UTFØRT

2012 - 2014

AREAL

610 m²

PROSJEKTKOSTNAD

Ca. 14 millioner

BOARCHS TJENESTER

Arkitektarbeid

Kontakt

BOARCH arkitekter a.s
Tlf nr. +47 75 50 61 70
post@boarch.no
www.boarch.no