

| | | | | | |
|------------------------|--|---------------------|--------|---|--|
| Fahrtbericht | | Nr. SG 123 | | Datum: 03.10.15 | |
| Ballon | HB-QTM sanktgallen etwas mehr | | |  | |
| Startort | Affeltrangen | | | | |
| Landeort | Messkirch - Menningen | | | | |
| Fahrdistanz | 58,9 km | | | | |
| Start / Landung | 14:58 / 17:21 | | | | |
| Fahrzeit | 2:23 h | | | | |
| Piloten | Max Imstepf, Alfred Nater | | | | |
| Passagiere | Erwin Hungerbühler, Andreas Greuter | | | | |
| Fahrer | Fredy Hilber | Gasverbrauch | 158 lt | | |
| Bemerkungen | <p>Mit der Absicht, den Bodensee zu überqueren und aufgrund der Windprognosen, starten wir heute in Affeltrangen, Zügig steigen wir auf zur geplanten Reishöhe. Mit einer Geschwindigkeit von ca. 30 km/h fahren wir Richtung Norden. Der Untersee präsentiert sich in einer einmaligen Farbenpracht. Über dem Überlingersee suchen wir eine ideale Höhe mit dem Ziel, noch etwas Fahrgeschwindigkeit zu erreichen. Auf etwa 2200 m.ü.M trägt uns der Wind mit gut 35 km/h Richtung Donautal. Hinter dem grossen Wald nach Sauldorf lassen wir den Ballon in Bodennähe absinken. Nachdem wir ihn sanft auf den Boden gebracht haben, zieht uns Andreas noch etwa 100 m zu einer trockenen Wiese. Der Ballon ist mit Hilfe von Zuschauern rasch verpackt. Dank genauer Koordinaten erreicht Fredy schon bald den Landeplatz und hilft mit. Ein Zuschauer gibt uns den Tipp, im Gasthof zum Adler Leitshofen einzukehren, was sich als Volltreffer erweist. Nach einer feinen Mahlzeit fahren wir zufrieden nach Hause zurück.</p> | | | | |

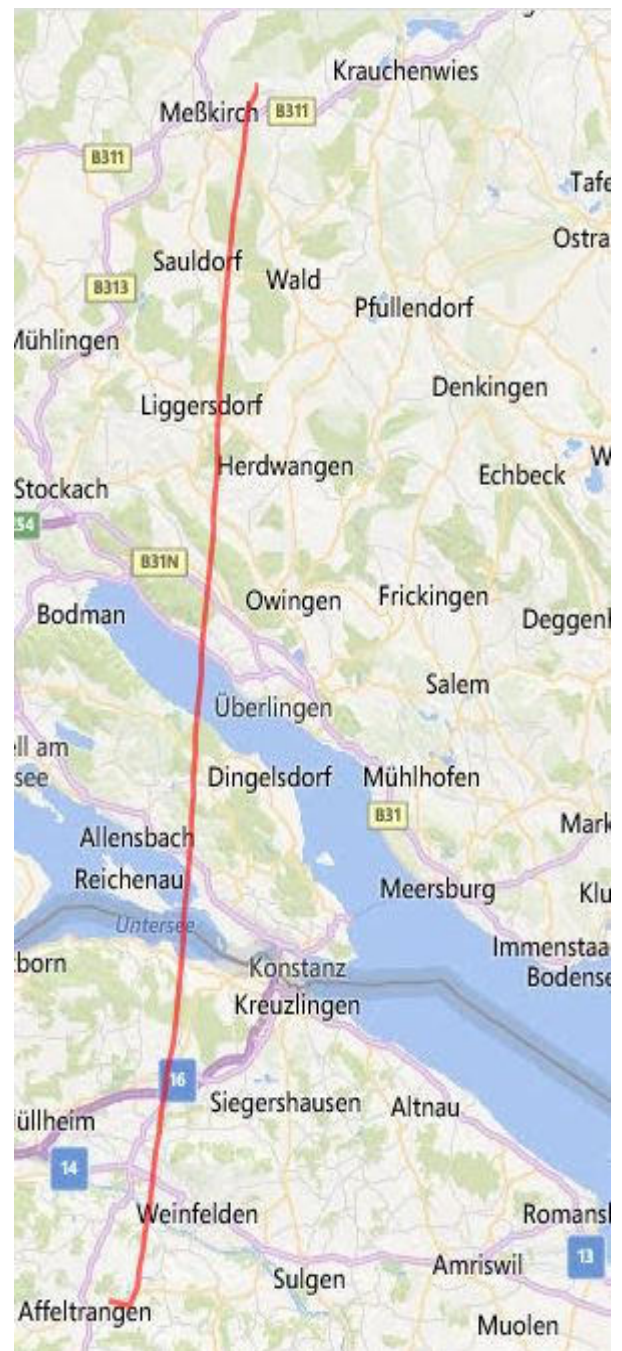

| | | |
|--|---------------------|----------|
| Start der Aufzeichnung | 03.10.2015 14:58:19 | - |
| Ende der Aufzeichnung | 03.10.2015 17:21:54 | - |
| Länge gesamt | 57.901 | km * |
| Anzahl der Trackpoints | 316 | - |
| Länge der Aufzeichnung | 02:23:35 | hh:mm:ss |
| Reine Fahrzeit | 02:18:22 | hh:mm:ss |
| Summe der Pausenzeiten (Pausen > 3 min) | 00:05:13 | hh:mm:ss |
| Minimale Höhe | 486.08 | m |
| Maximale Höhe | 2725.96 | m |
| Durchschnittliche Höhe (Höhenintegral) | 2'078.66 | m |
| Überwundene Höhen +/- absolut | 8'229.40 | m |
| Überwundene Höhen Bergauf (+) über 31.971 km * | 4'194.73 | m |
| Überwundene Höhenmeter Bergab (-) über 25.341 km * | 4'034.67 | m |
| Maximale Geschwindigkeit | 36.03 | km/h * |
| Durchschnittsgeschwindigkeit ohne Pausen | 25.11 | km/h * |
| Durchschnittsgeschwindigkeit incl. Pausen | 24.20 | km/h * |

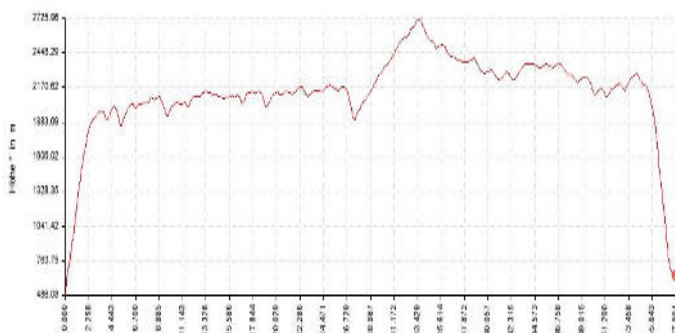

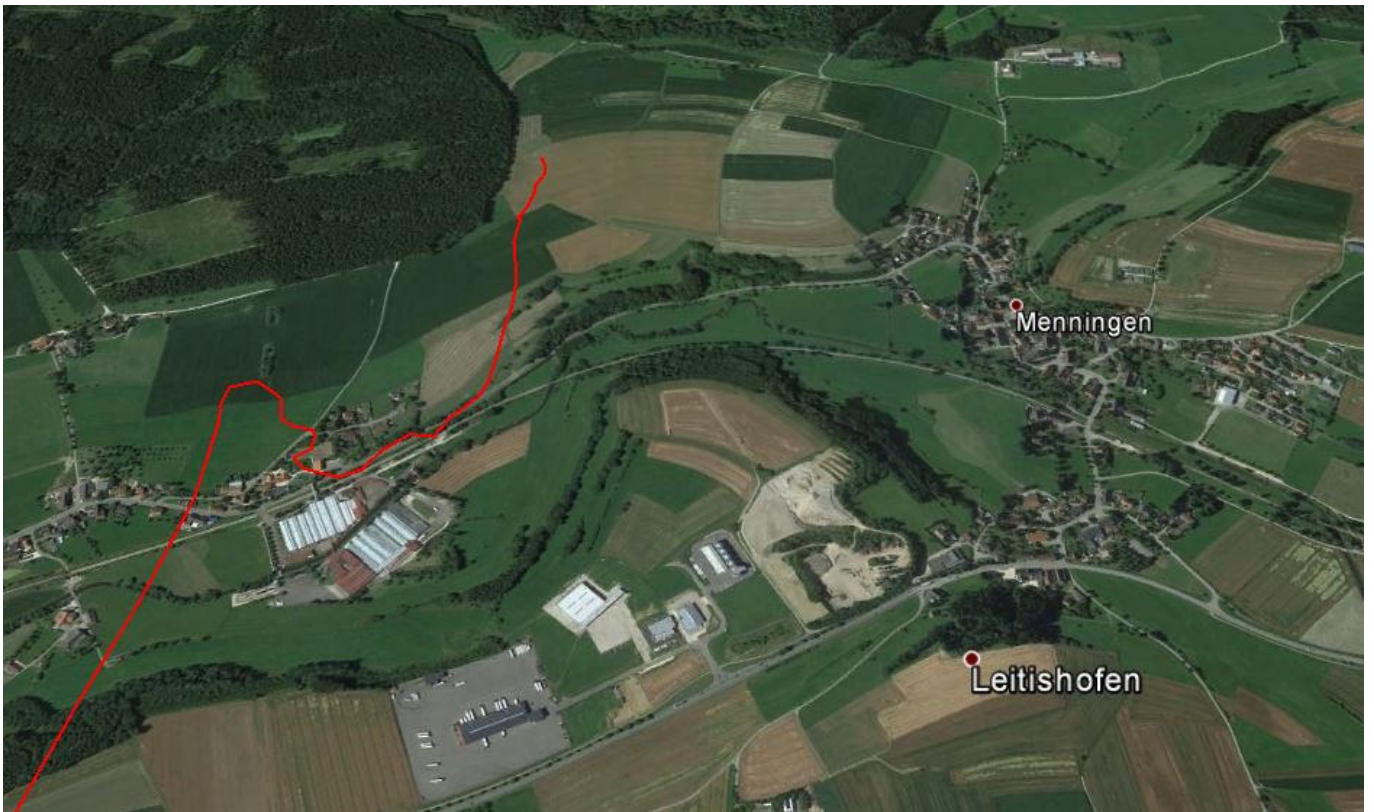

Gasthof "zum Adler Leitshofen"
Familie Bücheler

Leitshofen 35,
88605 Meßkirch- Menningen

Telefon: +49 7575 925080
Fax: +49 7575 4756
Email: info@adler-leitshofen.de