

「灯台の家」オープンハウスの御案内

LIGHTHOUSE OPEN HOUSE INFORMATION

この度、世田谷区上北沢に住宅が完成致しました。皆様には是非ご覧頂きたく、御案内申し上げます。
The house construction in Kamikitazawa is complete. Here is the information of the open house.

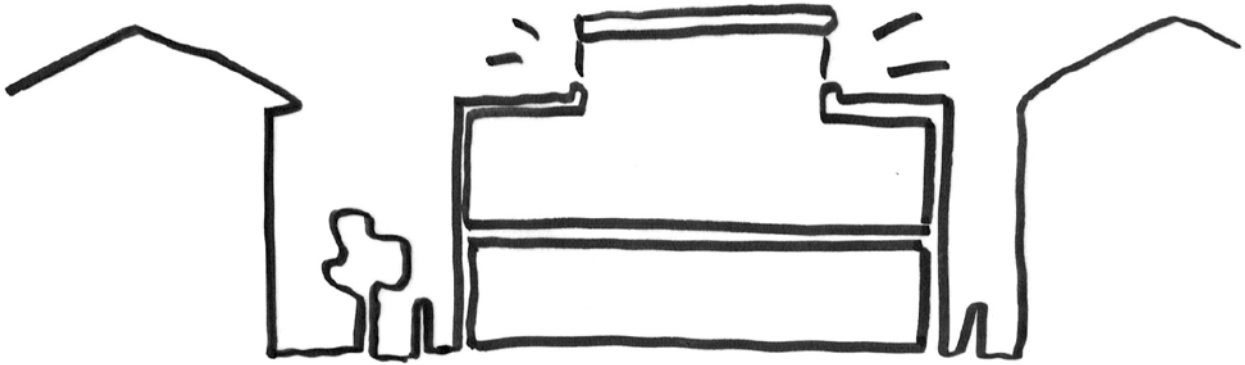

日常生活空間にアートがある。
そんなコンセプトも意識した設計です。
今回のオープンハウスでは、多目的室とリビングルームに
イラストレーター町田かおるさんの作品「旅行記※」を展示致します。
アートと設計空間を同時に堪能ください。

※昨年12月、ロシア・欧州旅行を題材に
青山のHBギャラリーにて開催された展覧会です。



Art present within daily life has been one of the concepts for designing this house. For this open house, there will be an exhibit by an illustrator, Kaoru Machida, from her work, "Travelogue ※". Please enjoy the art and architecture simultaneously.

※ An exhibit held at the HB gallery in Aoyama, last December, that documented her trip to Russia and Europe.

日時 date + time : 2017年2月25日(土・SAT)
11:00-17:00

場所 place : 東京都世田谷区上北沢
Tokyo Setagaya Kamikitazawa

交通 transportation : 京王線上北沢駅より徒歩7分
7min. from Keio-Line Kamikitazawa St.

設計 design : まる・ち設計 / 知念里奈
MARU・CHI / Rina Chinen
オーノ JAPAN / 大野博史
OHNO JAPAN / Hirofumi Ohno
担当 : 海老澤考秀
Takahide Ebisawa

施工 contractor : 株式会社 青 / 片岡大
AO / Hiroshi Kataoka
担当 : 岡田泰輔
Taisuke Okada

用途 program : 個人住宅 Residential
構造 structure : 木造 wooden construction
規模 floor : 地上2階 2 floors above ground
敷地面積 site area : 105.15㎡
建築面積 bldg. footprint : 49.25㎡
延床面積 overall areas : 98.51㎡

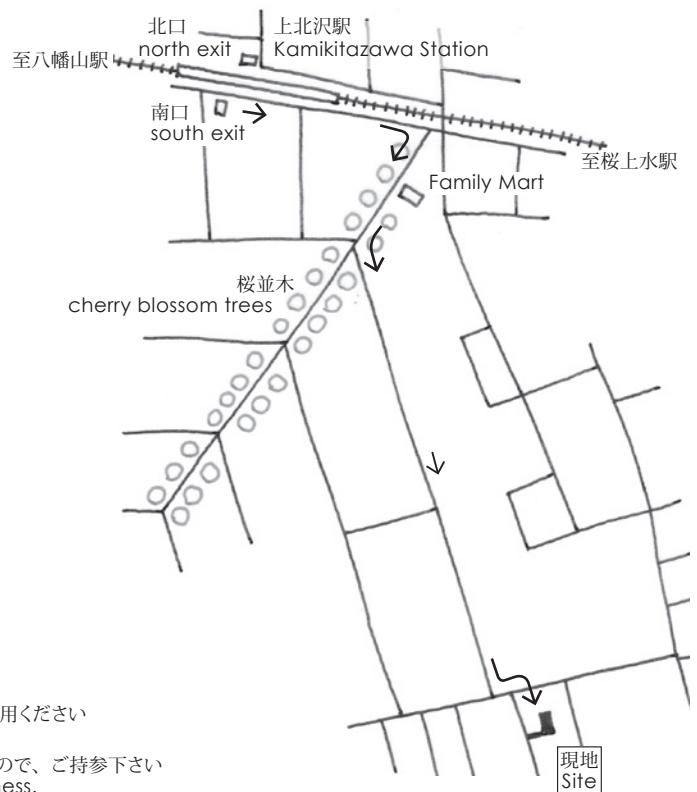

※ 当日は駐車場がございません。お車でのご越しの際は近くの公共駐車場等をご利用ください。
Please use nearby public parking if you are coming by car.

※ 建築関係でご見学の方につきましては、当日受付にてお名刺を頂戴いたしますので、ご持参下さい。
Please prepare your name card if you're in the architectural business.