

XXXIX campionat interclubs

Costa de Barcelona, 8 al 16 de febrer del 2014



ANNEX 2: TRAVESSIA MARESME-BARCELONA

2.1 SITUACIO DE LA LÍNIA DE SORTIDA

La línia de sortida quedarà establerta a aproximadament, a 1 milla al SE del llum verd del CN El Balís

En cas de que el comitè decideixi posar una balisa de desmarc, ho indicarà hissant la bandera "D" del cis abans o amb la senyal d'atenció. Aquesta balisa serà ataronjada amb franja blanca i es fondejarà a 0,5 de la línia de sortida, a sobrevent i es tindrà que deixa per babord.

2.2 RECORREGUT

SORTIDA (CN El Balís): Situació

41°32.865'N 002°31.523'E

BALISA DE CONTROL (Piscifactoria de Masnou) Situació

41°27.078'N 002°20.093'E

ARRIBADA (Barcelona) Situació

41°22.500'N 002°12.700'E

2.2.1 La balisa de control de pas serà de color taronja i que s'haurà de deixar per la banda de babord. Estarà situada a 0,5 milles aproximadament de la piscifactoria de El Masnou a rumb 145°, i es tindrà que passar entre la balisa i la piscifactoria.

2.2.2 Aquest pas podrà ser punt d'escurçament de recorregut per tots o alguns dels grups participants. En aquest cas, el CR avisarà oportunament per radio indicant els grup o grups afectats.

2.3 LINIA D'ARRIBADA

Estarà situada a 1.5 milles al rumb aproximat 50° del llum verd de la nova bocana del port de Barcelona i quedarà formada per la línia recta imaginària que uneix el pal d'un vaixell oficial ondejant una bandera blava, una balisa de color ataronjat.

A partir de la solpostada (l'hora de la solpostada es comunicarà en el TOA) el vaixell del Comitè estarà fondejat amb el seu llum reglamentari i la balisa s'il·luminarà amb una llum blanca. Necessàriament, tots els que creuin la línia d'arribada després de la posta del sol hauran d'anunciar prèviament per ràdio la seva imminent arribada, sobre tot es prega identificació quan creuin la línia. L'incompliment d'aquesta IR podrà significar que el vaixell en qüestió sigui classificat com a DNF

XXXIX campionat interclubs



Costa de Barcelona, 8 al 16 de febrer del 2014

ESQUEMA DEL RECORREGUT DIA 12 TRAVESSIA EL BALIS – BARCELONA

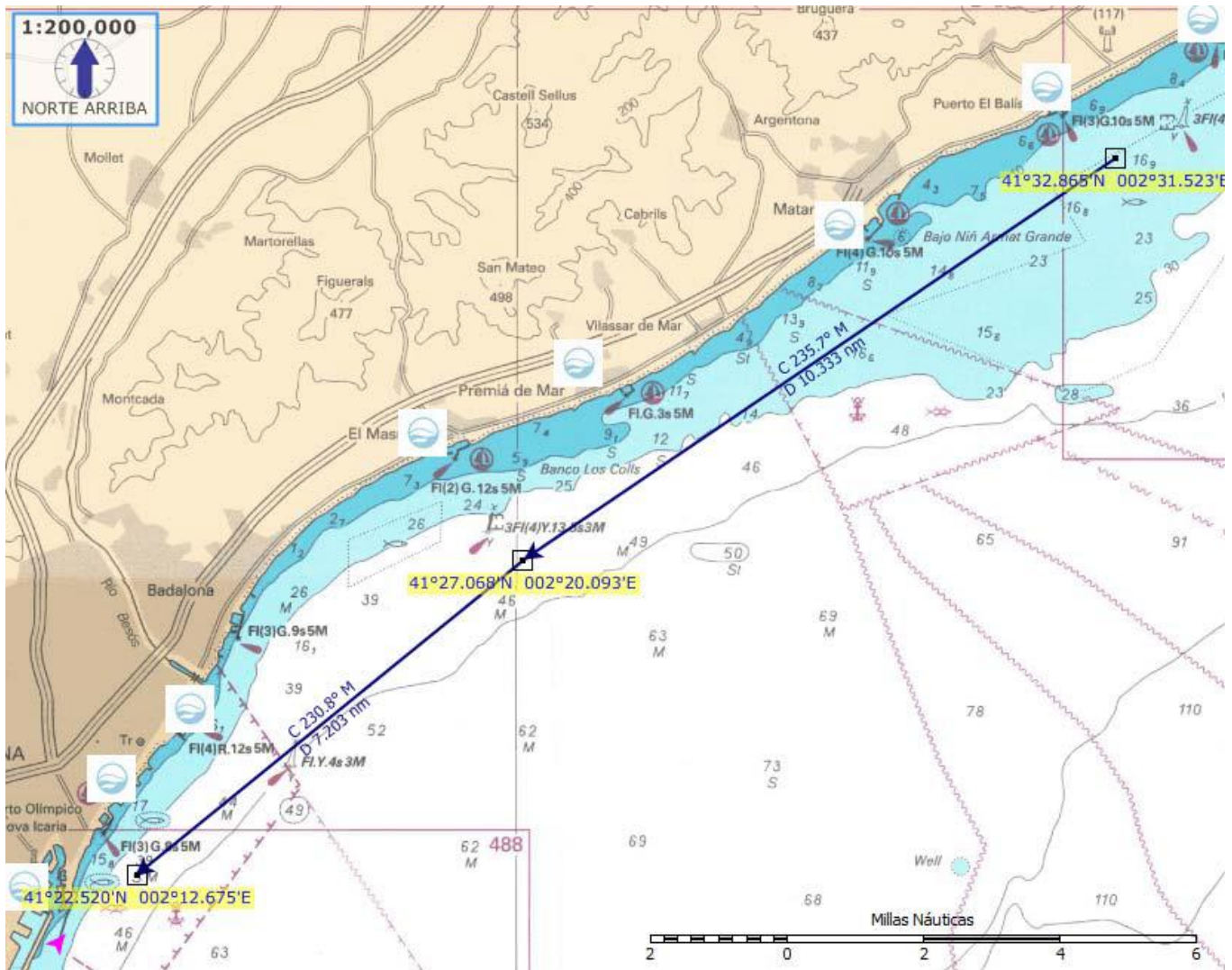

XXXIX campionat interclubs

Costa de Barcelona, 8 al 16 de febrer del 2014

