



## **Gebruikershandleiding**

**ABC Tool vs. 4.1.2**

## Inhoud

1. Waarvoor wordt het Solera Bedrijfscertificaat gebruikt? ..... 2
2. Vernieuwen van het Solera Bedrijfscertificaat ..... 4
3. Het gebruik van de ABC Tool in combinatie met een Proxy Server ..... 6

### 1. Waarvoor wordt het Solera Bedrijfscertificaat gebruikt?

Een Solera Bedrijfscertificaat (ABC) wordt zowel gebruikt voor het versleutelen van data als voor authenticatie en autorisatie voor de verschillende internetdiensten van ABZ.

Het ABC is bedoeld voor het authentifieren van een bedrijf of de vestigingen van een bedrijf.

Let op: De versie van de ABC Tool is 4.1.2. Dit ziet u niet in beeld als u de tool opgestart heeft; er staat rechts onderin versie 4.1.

Ophalen ABZ Bedrijfscertificaat:

Vóór het gebruik van het certificaat heeft u van Solera een BCC-code ontvangen: de ene helft via een e-mail en de andere helft via een SMS.

Om het voor u bestemde ABC te kunnen ophalen dient gebruikt te worden gemaakt van een speciaal hiervoor ontwikkeld programma, de ABC Tool. Deze ABC Tool kan gedownload worden van de Solera website: <https://solera.nl/kennisbank-overzicht/bedrijfscertificaat>

De ABC Tool dient te worden geïnstalleerd op een lokaal werkstation en is zodanig opgebouwd dat er bij alle acties die met het tool worden uitgevoerd rekening wordt gehouden met de locatie waar het tool is opgeslagen.

Start de ABC Tool op door middel van het bestand "ABC-tool.bat" in de hoofdfolder van de tool of de knop in uw systeemhuiskpakket en het onderstaande venster verschijnt op het scherm:

Invullen van het scherm:

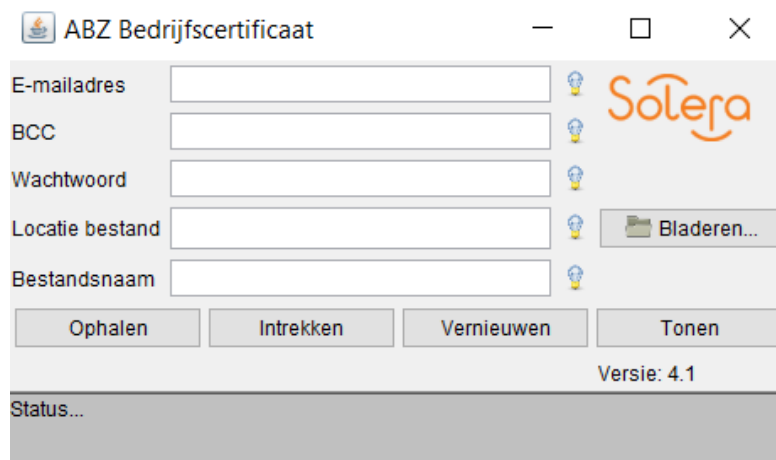

The screenshot shows a window titled "ABZ Bedrijfscertificaat" with a standard Windows title bar (minimize, maximize, close). The interface includes the Solera logo in the top right corner. There are five input fields, each with a lightbulb icon to its right: "E-mailadres", "BCC", "Wachtwoord", "Locatie bestand", and "Bestandsnaam". To the right of the "Locatie bestand" field is a "Bladeren..." button with a folder icon. Below the input fields are four buttons: "Ophalen", "Intrekken", "Vernieuwen", and "Tonen". At the bottom right of the window, it says "Versie: 4.1". A "Status..." label is visible at the bottom left of the window's content area.

Alle velden dienen ingevuld te worden om een Solera Bedrijfscertificaat te kunnen ophalen.

- E-Mailadres:** Hier vult u het E-Mailadres in zoals u dat van Solera heeft ontvangen. b.v. I0943123456789@inca.aims.abz.nl
- BCC:** Hier vult u de 6 cijferige code in die u in twee gedeelten van Solera heeft ontvangen. Het eerste gedeelte is verstuurd via e-mail, het tweede gedeelte via een ander kanaal. (SMS of uw beheerder van het Selfserviceportaal).
- Wachtwoord:** Bij het gebruik van een Bedrijfscertificaat inclusief een postbus, ontvangt u naast de BCC ook een wachtwoord van Solera. Dit wachtwoord heeft u nodig voor het Ophalen en Vernieuwen van uw Bedrijfscertificaat.  
Maakt u geen gebruik van een postbus, dan kiest u zelf een wachtwoord voor het Ophalen en Vernieuwen van uw Bedrijfscertificaat.  
In beide gevallen is het van belang dat u de gegevens goed bewaart.
- Locatie Bestand:** U kunt door middel van de knop "Bladeren" zelf een locatie aangeven. Bij gebruik van een systeemhuis pakket kunt u de standaard locatie gebruiken.
- Bestandsnaam:** Geef hier de naam van het bestand op. Voor de \ berichtendienst is dit het postbusnummer. Voor gebruik bij een dienst zoals ISA kunt u zelf een naam specificeren.
- Status window:** Binnen het status window wordt de voortgang van de gevraagde actie weergegeven.

Door het klikken op het helpsymbool(  ) achter het in te vullen veld, wordt informatie verstrekt. Deze informatie wordt tevens verstrekt als u de muisaanwijzer in het in te vullen veld houdt.

Het ingevulde scherm ziet er dan zo uit:  
(Let op! Hieronder staat een voorbeeld. Uw situatie wijkt hiervan af)

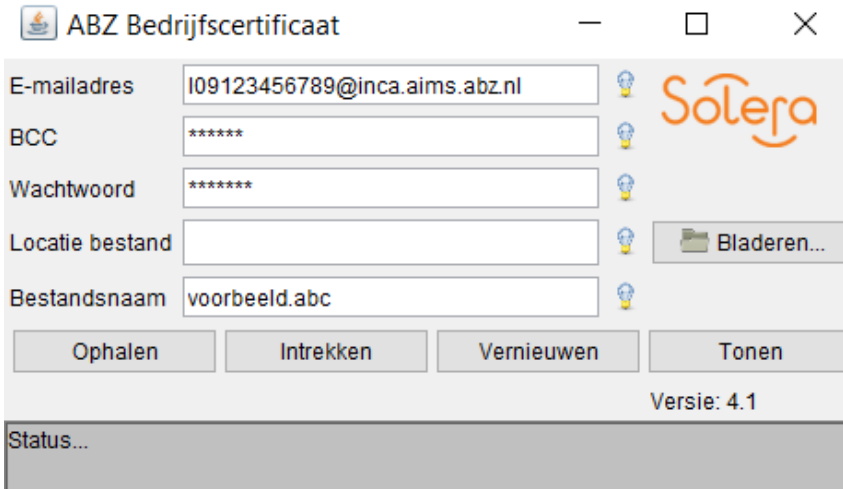

De extensie “.abc” wordt automatisch door de applicatie achter de bestandsnaam geplaatst. Het bestand wordt opgeslagen in de folder die gespecificeerd staat bij “Locatie bestand”. Klik vervolgens op de knop “Ophalen” om het ABZ Bedrijfscertificaat op te halen.

**Let op:** laat u locatie leeg, dan wordt het bestand ‘voorbeeld.abc’ in dezelfde map geplaatst waar de abc-tool.bat staat.

Het onderstaande dialoogvenster verschijnt op het scherm.:

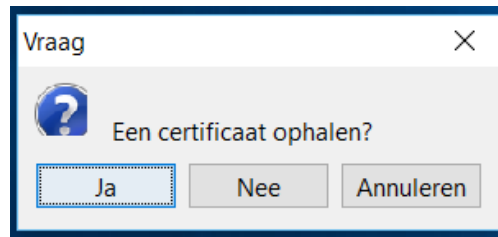

Klik op “Ja” en onderstaand scherm verschijnt:

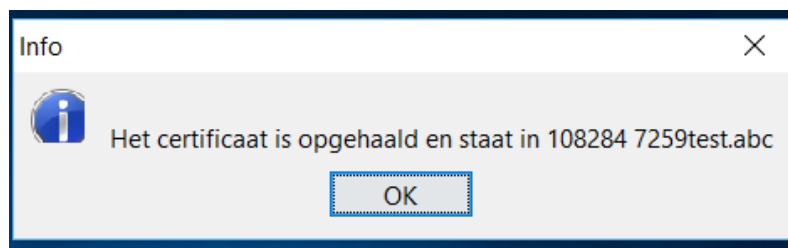

Vanaf dit moment kunt u met het certificaat werken.

Het is wenselijk dat u een back-up maakt van het certificaatbestand door het bestand te kopiëren en op een andere plaats, bij voorkeur een andere computer, neer te zetten. U kunt het bestand vinden op de plaats die u bij het ophalen heeft aangegeven.

Mocht u om wat voor reden dan ook het certificaat kwijtraken, dan kunt u met de ABC-tool het certificaat intrekken en een nieuw certificaat met behulp van dezelfde gegevens als boven ophalen.

## 2. Vernieuwen van het Solera Bedrijfscertificaat

Het ABC is 1 jaar geldig. Aan het einde van het jaar wordt er ter herinnering een email verstuurd naar de certificaatbeheerder van uw organisatie.

Om het certificaat te vernieuwen start u weer de ABZ Bedrijfscertificaat-tool op en vult u dezelfde gegevens in die u heeft gebruikt om het certificaat op te halen.

Het vernieuwen voert u uit door middel van de actie Vernieuwen:

U klikt op Vernieuwen:

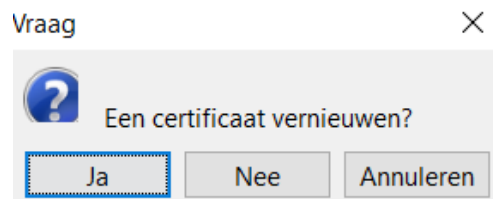

U klikt op Ja en ziet de voortgang:

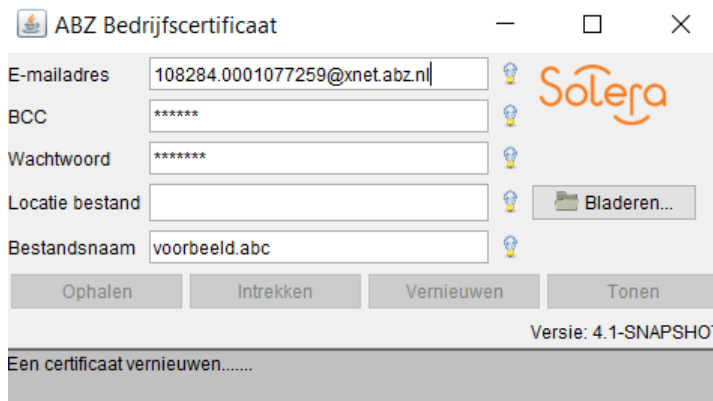

De ABC Tool geeft vervolgens of de melding dat het bestand met succes is opgehaald of geeft een foutmelding.

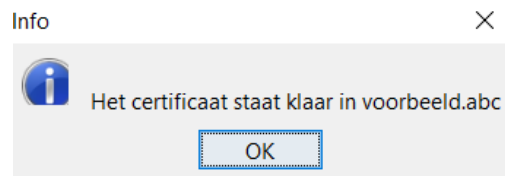

### 3. Het gebruik van de ABC Tool in combinatie met een Proxy Server

De ABZ Bedrijfscertificaat-tool kan gebruikt worden met een proxy server zonder authenticatie of met een proxy server met NTLM ondersteuning. Proxy servers met NTLM ondersteuning zijn Microsoft Proxy Server en Microsoft ISA Server.

Door de ABC tool worden de instellingen van de proxyserver gedetecteerd. Hierbij wordt gebruik gemaakt van de instellingen van het lokale werkstation waarmee het certificaat wordt opgehaald.