

# KLITGÅRDEN - HENNE STRAND

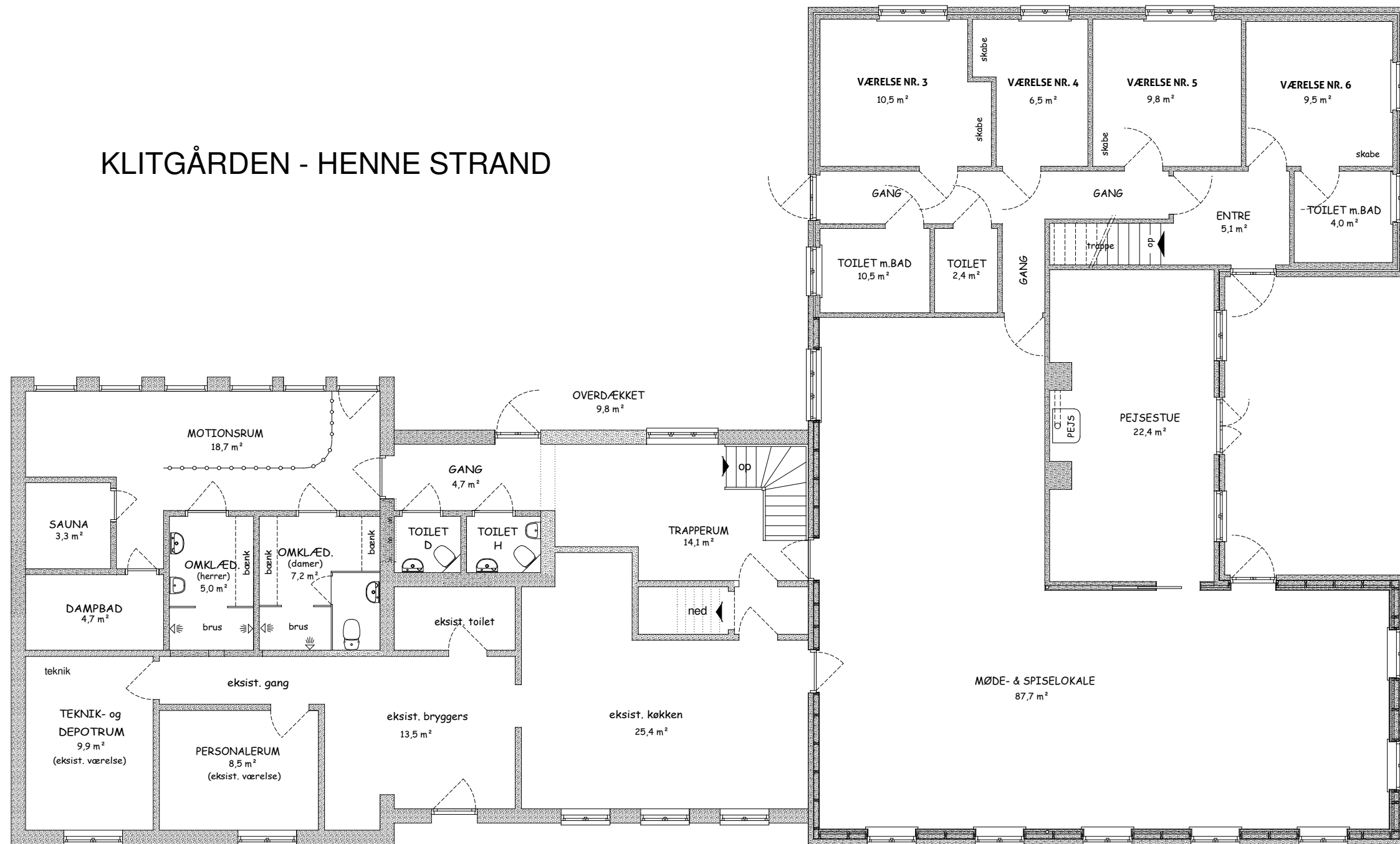

Arealopgørelse: Hovedbygning - stueplan udgør 199 m<sup>2</sup>  
 Bagbygning - stueplan udgør 152 m<sup>2</sup>  
 Stueplan ialt ..... 351 m<sup>2</sup>  
 Overdækket areal ..... 10 m<sup>2</sup>

STUEPLAN m. HOVEDBYGNING & NY INDRETNING, mål 1:100.

SAG: Ombygning og ny tagkonstruktion, Porsevej 19 B, Henne Strand 6854 Henne.					
BYGHERRE: Axelgaard Resort & Conference, Nymindesvej 241, 6855 Outrup.					
EMNE:	Renovering af hovedbygning (stueplan)	DATO: 21.05.13.	TEGNET: aj	REV: 16.09.13.	SAG NR: 13027
				17.09.13.	
 <b>ARKITEKTFIRMAET VEST</b> Jernbanealle 10, 6830 Nr. Nebel Tlf. 76 50 22 00 Fax 75 28 74 89 E-mail: info@ark-vest.dk		MÅLFORHOLD: 1:100	FORMAT: A3	TEGNING NR: <b>11B</b>	