

TÉRMINOS Y CONDICIONES CURSOS CLUB



CURSOS VIRTUALES



Al matricularme en los cursos virtuales de inglés en el Centro de Lenguas de la Universidad El Bosque, entiendo y estoy de acuerdo con los siguientes términos y condiciones:

1. Este curso tiene una duración de 18 semanas
2. Se estima que el tiempo de trabajo total en el curso oscila entre 100 y 120 horas. Es decir, no es un curso rápido que pueda hacerse en poco tiempo y sin dedicación.
3. Una vez asignada una licencia a mi nombre, NO se podrá cancelar la asignatura ni se hará devolución de dinero.
4. El examen de mitad y final del curso debe presentarse PRESENCIALMENTE en las instalaciones del Centro de Lenguas (de acuerdo con las condiciones sanitarias y las medidas gubernamentales vigentes) y tendrá un componente oral que el profesor asignado determinará en su momento. No habrá excepciones y tendrá que asistir en persona a la citación establecida según el calendario de trabajo estipulado. Cabe mencionar que los exámenes únicamente se desarrollarán de manera virtual sincrónica para los programas 100% virtuales que ofrece la universidad.
5. Para este curso aplican las demás condiciones de cualquier curso presencial, es decir, que para ser válido como requisito de grado debe obtener una nota igual o superior a 3.0.
6. El examen final y la entrevista deberán arrojar un resultado coherente con el resto del curso. Se espera que sea usted mismo quien realice el curso. De comprobarse que ha solicitado a alguien hacer el curso por usted, el Centro de Lenguas podrá proceder a una sanción disciplinaria e informar al programa del caso.
7. No hay extensión de tiempo para el desarrollo del curso. Debe seguir las fechas establecidas en el calendario que se envía y se presenta al inicio del curso.



CURSOS VIRTUALES SINCRÓNICOS

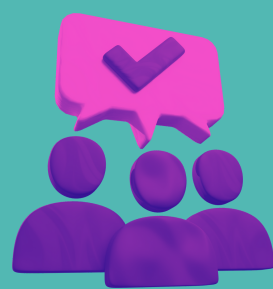

Al matricularme en los cursos virtuales sincrónicos de inglés en el Centro de Lenguas de la Universidad El Bosque, entiendo y estoy de acuerdo con los siguientes términos y condiciones:

Debido a la naturaleza del curso y con el fin de promover un ambiente de aprendizaje que aporte positivamente a su formación lingüística, al matricularse en este programa, deberá cumplir con las siguientes condiciones:

1. Usted debe garantizar un espacio de aprendizaje óptimo para llevar a cabo cada una de las sesiones. Para ello, deberá contar con los siguientes elementos y usted deberá garantizar su calidad permanente durante todo el curso: conexión estable a internet, cámara, micrófono, espacio de estudio aislado de ruidos externos y donde pueda apoyar sus materiales de estudio (mesa o escritorio). No está permitido participar en la clase desde ningún medio de transporte, así como en lugares donde haya exceso de ruido. El Centro de Lenguas no se hace responsable por no cumplir con estas especificaciones técnicas.

2. Su participación en clase es obligatoria. Por lo anterior, deberá mantener su cámara encendida durante toda la sesión y, a su vez, activar el micrófono de forma inmediata para dar sus aportes cuando el docente a cargo se lo indique. El incumplimiento de esta condición generará el correspondiente registro de inasistencia en el reporte del docente a cargo.

3. La asistencia a los encuentros sincrónicos con el docente es obligatoria. Se considera que un estudiante está presente porque a) cumple con las especificaciones de participación mencionadas anteriormente y b) el estudiante permaneció activo durante todo el tiempo de conexión. Recuerde que, si usted acumula un número igual o superior a 18 horas, la calificación final del curso será definida en 0.0 (CERO PUNTO CERO), siguiendo las indicaciones de los deberes de estudiantes consignadas en el Reglamento Estudiantil de la Universidad.

4. La realización de exámenes parciales y finales se llevará a cabo de manera presencial, exceptuando si usted hace parte de un programa académico de la universidad en modalidad 100% virtual.



La cámara debe estar activa durante el desarrollo del examen. En caso contrario, se dará por ausente y se dará una calificación final de 0.0 (CERO PUNTO CERO).

5. Al tratarse de una clase de alta participación y acorde con nuestros cursos presenciales, no habrá grabaciones de las sesiones.

CURSOS PRESENCIALES REGULARES

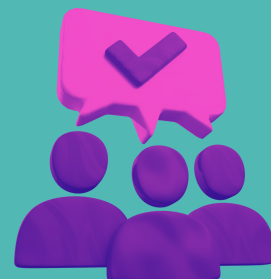

Al matricularme en los cursos presenciales en el Centro de Lenguas de la Universidad El Bosque, entiendo y estoy de acuerdo con los siguientes términos y condiciones:

1. Este curso tiene una duración de 90 horas
2. Si el estudiante acumula un total de 18 horas de inasistencia, perderá la asignatura con una nota de 0.0
3. Una vez inicie el curso, el estudiante podrá hacer una reserva de cupo y/o devolución de dinero las dos primeras semanas de clase.
4. El porcentaje de devolución de dinero se ajusta al reglamento estudiantil que es del 70% en caso que se haya dado apertura al curso.
5. En el caso que no se haya dado apertura del curso la devolución será del 100%.

CURSOS INTENSIVOS Y VACACIONALES

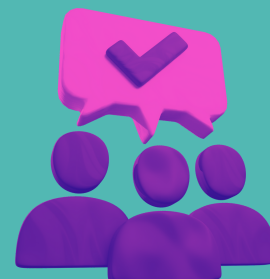

Al matricularme en los cursos intensivos de inglés en el Centro de Lenguas de la Universidad El Bosque, entiendo y estoy de acuerdo con los siguientes términos y condiciones:

1. Este curso tiene una duración de 90 horas
2. Si el estudiante acumula un total de 18 horas de inasistencia, perderá la asignatura con una nota de 0.0
3. Una vez inicie el curso, el estudiante podrá hacer una reserva de cupo y/o devolución de dinero los dos primeros días de clase.
4. El porcentaje de devolución de dinero se ajusta al reglamento estudiantil que es del 70% en caso que se haya dado apertura al curso
5. En el caso que no se haya dado apertura del curso la devolución será del 100%.



DEVOLUCIONES: CURSOS REGULARES - CURSOS INTENSIVOS



El proceso de devolución de dinero se tramita bajo el reglamento de la universidad, es decir, este tomará un tiempo de (30) treinta días hábiles a partir de la recepción en el Dpto. de Reembolso.

CAMBIO DE SEDE:

Si el curso en la sede Chía no pudo dar apertura debido a la insuficiente cantidad de estudiantes y se requiere realizar el cambio a la sede Usaqué, se aplicará un cargo adicional debido a que la diferencia de precios establecidos en cada sede. Este costo deberá ser pagado antes de iniciar el curso para legalizar tu matrícula. Nuestro equipo administrativo te proporcionará la información necesaria para procesar el pago.

APERTURA: CURSOS REGULARES - CURSOS INTENSIVOS

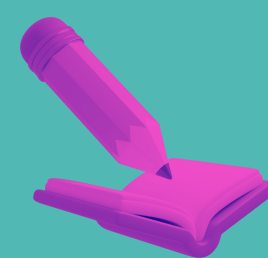

La cantidad mínima de estudiantes que se requiere para dar apertura al curso es doce (12) personas. Los interesados deben estar inscritos y matriculados en el mismo cinco (5) días hábiles antes de dar inicio a las clases.