

mónica Y SUS AMIGOS



INSTITUTO
MAURÍCIO
DE SOUSA

Venta proibida. distribuição gratuita



MAURICIO

ENFERMEDAD DE CHAGAS

PASATIEMPO

¡UBICA LAS LETRAS EN LOS CÍRCULOS INDICADOS Y
ENCUENTRA QUÉ ENFERMEDAD TRANSMITE LA VINCHUCA!

Letters above the grid: N, E, F, R, E, A, M, D

Letters below the grid: D, E, C, A, H, G, S, A

Grid of circles: 10 circles in the top row, 2 circles in the middle row, 6 circles in the bottom row.

¡ELIMINA LAS LETRAS B, F, M, P
Y APRENDE QUIÉN DESCUBRIÓ LA
ENFERMEDAD DE CHAGAS!

RESP: CARLOS CHAGAS

B	C	F	M	A	P	R	F
M	F	L	P	M	O	B	S

C	P	M	H	B	F	A	P
P	G	F	B	A	M	P	S



¡COLOCA EN EL DIAGRAMA
LAS PALABRAS SUBRAYADAS
DE ALGUNAS FORMAS DE
TRANSMISIÓN DE LA
ENFERMEDAD DE CHAGAS!

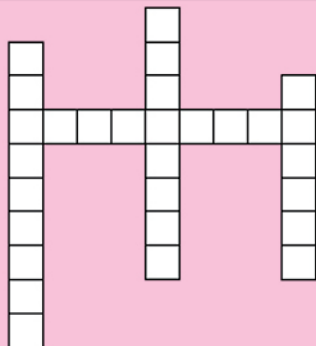

RESP: VERT: ALIMENTOS, VINCHUCA,
SANGRE; HORIZ: INFECTADA

- PICADURA DE LA VINCHUCA
- EMBARAZADA INFECTADA (AL BEBÉ)
- DONACIÓN DE SANGRE U ÓRGANOS CONTAMINADOS
- INGESTIÓN DE ALIMENTOS CONTAMINADOS



CIERTO DÍA, EN EL BARRIO DEL LIMONERO...





“ASÍ SE LLAMA EN HONOR A CARLOS CHAGAS, EL MÉDICO BRASILEÑO QUE LA DESCUBRIÓ.”





¡POR DIOS! ¿NUNCA
MÁS PODRÉ BESAR A
NADIE, ENTONCES?



¡TRANQUILO! ¡GLAUCO SE REFIERE
AL NOMBRE DEUN INSECTO QUE
SE LLAMA CHINCHE BESUCONA,
O VINCHUCA!

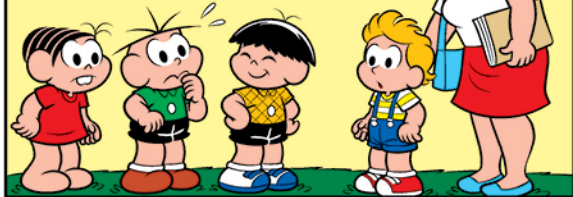

“¡Y SE ALIMENTA DE LA SANGRE
Y POSEE HÁBITOS NOCTURNOS!”

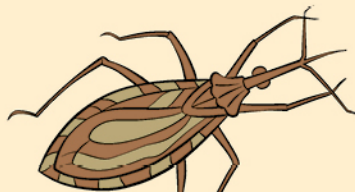

“¡SE LE DICE BESUCONA PORQUE
TIENE LA COSTUMBRE DE PICAR
LA CARA DE LA GENTE!”



“¡AUNQUE NO ES SU PICADURA QUE
TRANSMITE LA ENFERMEDAD DE CHAGAS!”

“¡ES LA CACA QUE HACE LA
VINCHUCA AL PICARNOS, LA QUE
CONTIENE EL PARÁSITO* QUE
CAUSA LA ENFERMEDAD!”

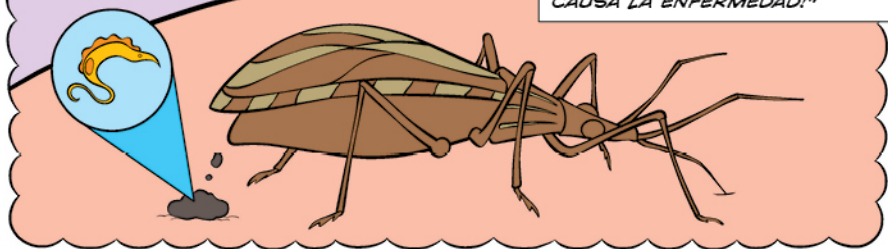

¡IRGH!
¡QUÉ BICHITO
ASQUEROSO!



“¡LA PICADA
PROVOCA UNA
COMEZÓN...”



*ORGANISMO QUE SE INSTALA EN EL CUERPO DE OTRO PARA
RETIRAR LOS NUTRIENTES PARA SU PROPIA SUPERVIVENCIA.

“Y AL RASCARSE, UNO EMPUJA LA CAQUITA PARA EL AGUJERITO DE LA PICADA Y LLEVA AL PARÁSITO A DENTRO DEL CUERPO, ¡A LA CORRIENTE SANGUÍNEA!”

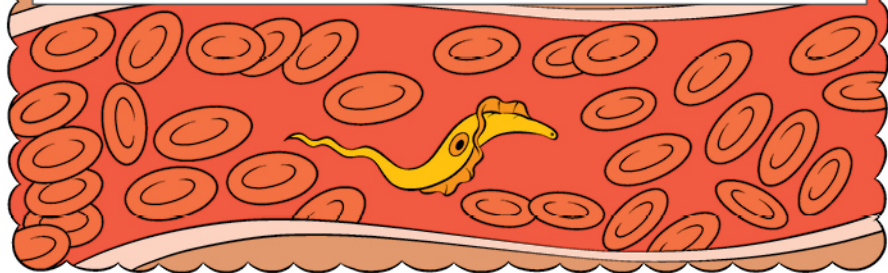

“UNA DE LAS SEÑALES DE QUE UNO HA SIDO PICADO POR LA VINCHUCA...”



“...¡ES UNA HINCHAZÓN ROJA EN EL LUGAR!”



“SI TE PICA CERCA DEL OJO, ¡APARECE EL SIGNO DE ROMANA...”



“YO SEA QUE SE TE HINCHA POR COMPLETO EL PÁRPADO...”

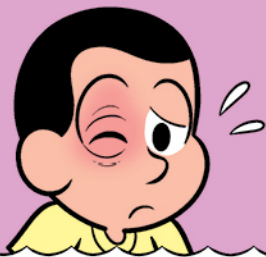

“LA VINCHUCA SE ALIMENTA TAMBIÉN DE LA SANGRE DE ANIMALES DOMÉSTICOS, COMO LOS PERROS, GATOS O CERDOS...”

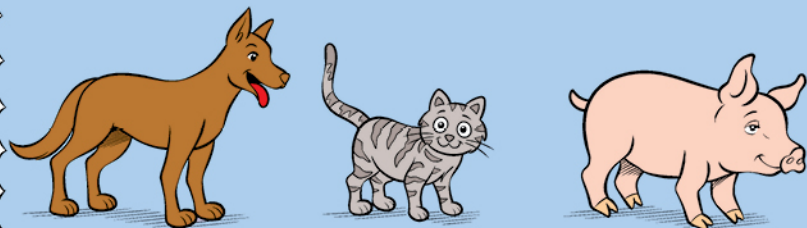

"Y DE ANIMALES SILVESTRES, ¡COMO EL ARMADILLO, EL TITI, EL PEREZOSO Y OTROS!"

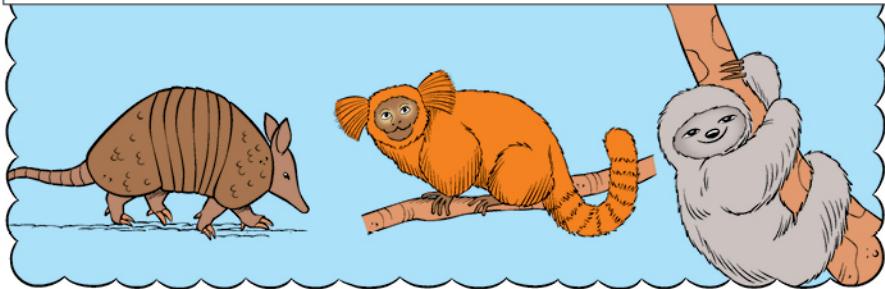

"¡DE AHÍ QUE VIVA EN LUGARES DONDE PUEDA CONSEGUIR SANGRE PARA ALIMENTARSE! EN LA NATURALEZA, EN LOS ÁRBOLES, NIDOS DE PAJAROS, MADRIGUERAS..."



"SE PUEDE ENCONTRARLO TAMBIÉN DONDE HAY ANIMALES DE CORRAL..."

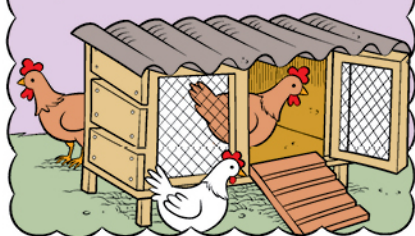

"...¡COMO EN GALLINEROS, CHIQUEROS, PALOMARES, ETC.!"

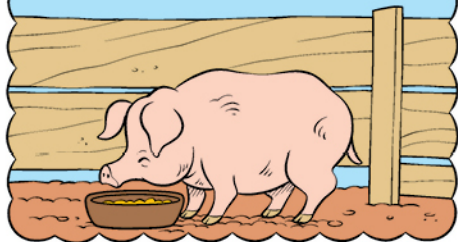

"LA CHINCHE BESUCONA SE OCULTA EN GRIETAS, EN LAS CASAS CON PAREDES DE ADOBE..."



"...Y EN SITIOS SECOS Y OSCUROS, ¡COMO BRECHAS ENTRE LOS LADRILLOS!"



“TAMBIÉN UNO LA ENCUENTRA DENTRO DE CASAS URBANAS.”

“POR ESO, HAY QUE MANTENER EL PATIO LIMPIO, SIN ESCOMBROS O COSAS AMONTONADAS, ¡YA QUE ES EN ESOS LUGARES QUE A LA VINCHUCA LE GUSTA ESTAR!”



“¡LA ENFERMEDAD DE CHAGAS SE TRANSMITE DE OTRAS MANERAS TAMBIÉN!”



“¡UNA MAMÁ EMBARAZADA QUE ESTÉ INFECTADA POR EL PARÁSITO PUEDE PASARLE LA ENFERMEDAD A SU BEBÉ!”



“¡UNO TAMBIÉN PUEDE CONTAMINARSE AL RECIBIR UNA TRANSFUSIÓN DE SANGRE O TRASPLANTE DE ÓRGANOS QUE ESTÉN INFECTADOS!”



“POR ESA RAZÓN, ¡SE DEBEN HACER MUCHOS ANÁLISIS AL CANDIDATO A DONADOR!”







«...PUEDE QUE APAREZCAN SÍNTOMAS,
COMO FIEBRE POR MÁS DE SIETE DÍAS...!»



«...¡HINCHAZÓN EN LA CARA Y
LAS PIERNAS Y DEBILIDAD!»



«EN ESTA FASE, COMO AÚN HAY
MUCHOS BICHITOS MICROSCÓPICOS
EN LA CORRIENTE SANGUÍNEA...!»

«...RESULTA POSIBLE DIAGNOSTICAR LA
ENFERMEDAD CON PRUEBAS DE SANGRE,
¡ENCONTRANDO A LOS PARÁSITOS!»



Y ENTONCES, CUANTO ANTES SE
INICIE EL TRATAMIENTO, ¡MÁS SON
LAS POSIBILIDADES DE TOTAL
CURACIÓN DEL PACIENTE!



CUANDO NO SE DETECTA
LA ENFERMEDAD EN LA FASE
AGUDA, PUES LA PERSONA
NO PRESENTA SÍNTOMAS Y NI
SIQUERA SABE QUE LA
PICÓ LA VINCHUCA...



...¡ILEGA LA FASE CRÓNICA!
EN ESA FASE LOS SÍNTOMAS
DESAPARECEN...

...Y LOS INFECTADOS DESCUBREN
LA ENFERMEDAD 10, 20, 30 AÑOS
MÁS TARDE...



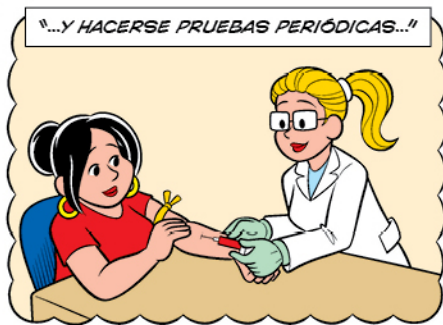
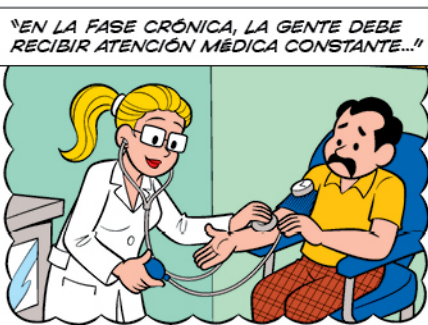



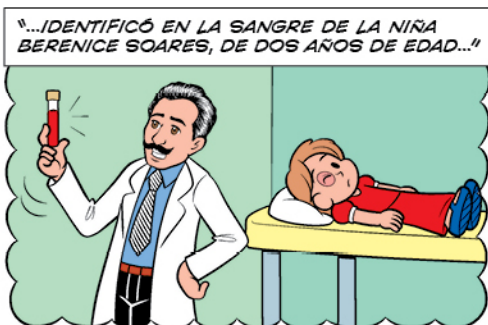
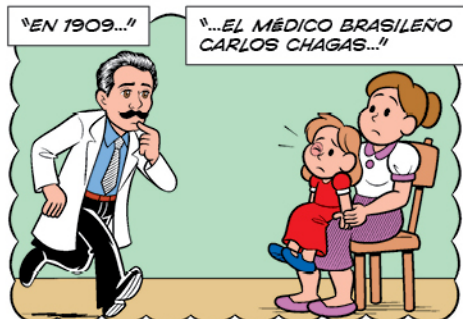

«¡CHAGAS HA SIDO EL PRIMER Y ÚNICO CIENTÍFICO EN EL MUNDO EN DESCRIBIR EL CICLO COMPLETO DE LA ENFERMEDAD*!«

DESCUBRIÓ EL AGENTE CAUSANTE



TRYPANOSOMA CRUZI

EL VECTOR (TRANSMISOR)



VINCHUCA O CHINCHE BESUCONA

LOS SINTOMAS



FIEBRE, HINCHAZÓN...

EL HOSPEDERO



HOMBRE Y ANIMALES VERTEBRADOS

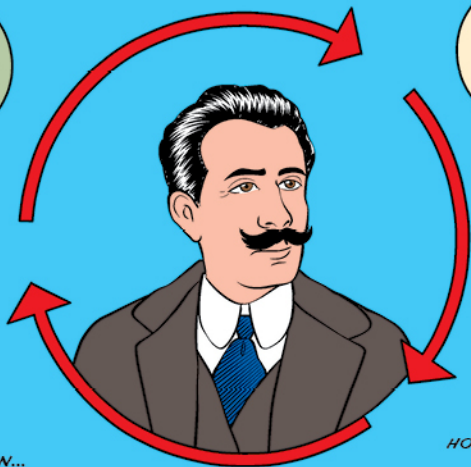

*POR TAL RAZÓN, HA SIDO INDICADO DOS VECES AL PREMIO NOBEL DE MEDICINA, EN 1913 Y 1921.

PERO, PASADOS
MÁS DE 110 AÑOS DEL
DESCUBRIMIENTO,
MUESTRAN LAS ESTA-
DÍSTICAS QUE...



...MENOS DE 10
PERSONAS EN CADA 100
SE DIAGNOSTICAN, ¡Y SÓLO
UNA RECIBE EL TRATAMIENTO
ADECUADO!



SIN EMBARGO, GRACIAS AL DIAGNÓSTICO Y
TRATAMIENTO CORRECTOS, ¡HOY DOÑA ARMENIA
TIENE UNA VIDA FELIZ Y ACTIVA!



CÓMO LES DIJE, CHICOS, ¡SIEMPRE
ACOMPAAÑO A MI MAMÁ EN ESA RUTINA
CON EL EQUIPO DE SALUD AQUÍ!



¡POR ESO NO HE CREADO NADA
PARA LA OBRA DE TEATRO!

¡NO PASA NADA!



¡GRACIAS, AMIGOS!

¡CHAU, GLAUCO!



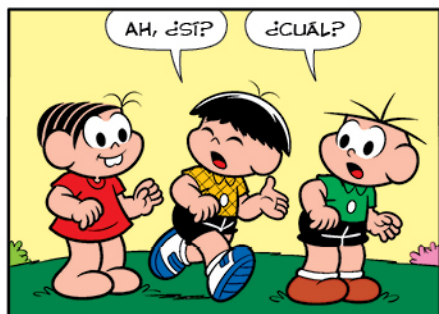



PASATIEMPO

¡SIGUE LAS COORDENADAS Y CONOCE A ALGUNOS SÍNTOMAS DE LA ENFERMEDAD DE CHAGAS EN LA FASE AGUDA!

	A	B	C	D	E	F	G	H	I	J	K
1	S	I	L	O	U	G	E	Q	P	C	B
2	Ç	D	F	H	Ó	R	M	N	A	V	Z

1 C2 B1 G1 K1 F2 G1 POR MÁS DE SIETE DÍAS

2 B2 G1 K1 B1 C1 B1 B2 I2 B2

3 D2 B1 H2 J1 D2 I2 K2 E2 H2 EN LA CARA Y LAS PIERNAS



RESP.: 1) FIEBRE; 2) OSELA; 3) HINCHAZÓN

¡BUSCA EN EL DIAGRAMA LAS PARTES SUBRAYADAS DE ALGUNAS COMPLICACIONES CAUSADAS POR LA ENFERMEDAD DE CHAGAS!

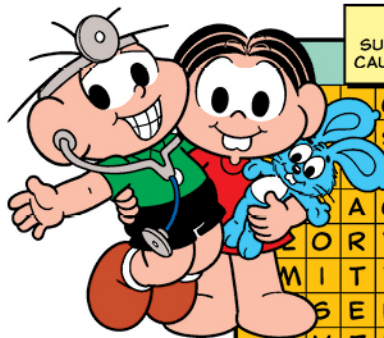

Ó	R	C	J	L	Z	P	Ó	S	J	A	P			
S	M	O	I	J	D	V	R	H	T	G	J			
P	T	R	V	H	A	M	J	D	Y	E	L			
A	Ó	R	A	S	Y	C	T	L	E	D	H	Ó		
Z	O	R	V	A	Z	T	D	O	S	V	S	Z	C	G
M	I	T	Y	G	Ó	A	R	R	I	T	M	I	A	S
S	E	R	A	N	C	T	R	A	E	A	C	R	P	
V	Z	H	R	E	S	O	G	Z	D	Y	R	L	S	
Y	E	O	D	G	Y	C	R	E	M	O	G	I	J	
M	D	I	G	E	S	T	I	V	A	S	H	Ó	G	

AUMENTO DEL CORAZÓN,
ARRITMIAS CARDÍACAS,
DESMAYOS, COMPLICACIONES
DIGESTIVAS, DIFICULTAD PARA
TRAGAR LOS ALIMENTOS.

RESP.: HORIZ.: ARRITMIAS, DIGESTIVAS
VERT.: TRAGAR, CORAZÓN, DESMAYOS

Mauricio

¡SIGUE EL CAMINO DEL CUADRO 1 EN EL CUADRO 2 Y DESCUBRE QUÉ FECHA HA SIDO INSTITUIDA COMO EL DÍA MUNDIAL DE LA ENFERMEDAD DE CHAGAS!

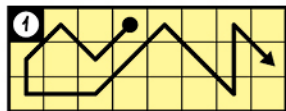

2

T	U	C	E	Q	I	E	
O	B	A	D	N	A	R	L
R	C	E	H	S	F	B	M



RESP.: 1) 19 DE ABRIL

Instituto Cultural Mauricio de Sousa

Rua Werner Von Siemens, 111 - Prédio 19 - Espaço 01 - Lapa de Baixo - São Paulo - SP

Cep.: 05069-010 - Tel.: (0xx11) 3613 5100 / 3613 5159 <http://www.institutomauciodedesousa.org.br>

Derechos de autor cedidos con exclusividad al Instituto Cultural Mauricio de Sousa.

Médicos Sin Fronteras (MSF) y el Instituto Maurício de Sousa traen esta edición temática de la revista Mónica y Sus Amigos que trata sobre la enfermedad de Chagas. La enfermedad afecta de 6 a 7 millones de personas en todo el mundo y la Organización Mundial de la Salud (OMS) estima que otros 75 millones están en riesgo de contaminación.



Encontrada en la lista de enfermedades olvidadas, la enfermedad de Chagas afecta a poblaciones vulnerables y puede ser asintomática por varios años. Por tal razón, muchos de los infectados no reciben diagnóstico o tratamiento pero esta enfermedad tiene prevención, tratamiento y cura. Por eso es tan importante que las personas sepan más sobre el tema para que puedan buscar atención médica.

Médicos Sin Fronteras (MSF) es una organización internacional que lleva de forma independiente, neutral e imparcial, atención médica a personas afectadas por graves crisis humanitarias.

PARA SABER MÁS: MSF.ES

Realización



Apoyo

