



PROYECTO SALUD Y NUTRICIÓN DE USAID GUATEMALA

Gender Plus Summit 2022

JUNE 8, 2022



ANTECEDENTES

- Rol de ASECSA en comunidades indígenas y rurales de Guatemala
- Marco de trabajo en género, normas sociales y familiares, masculinidad y SSR



Explorando asociaciones equitativas en torno a programas de género, normas familiares, masculinidad y SSR

- Asocio de ASECSA con Jhpiego, para el Proyecto Salud y Nutrición de USAID en Guatemala
- Uso, adaptación y validación del **Programa P-padres de Equimundo** (anteriormente Promundo), al contexto rural y maya en Guatemala:
- Programa socioeducativo para promover actitudes y prácticas de participación de los hombres en su paternidad y el cuidado de sus hijos e hijas. También corresponsabilidad en las tareas de crianza, domésticas y de prevención de violencia.

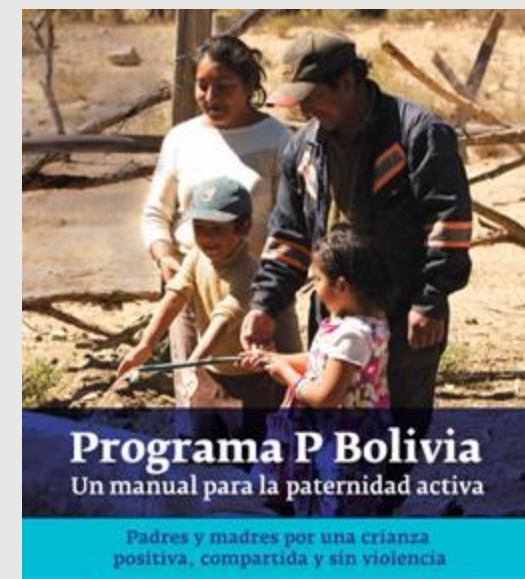

Explorando asociaciones equitativas en torno a programas de género, normas familiares, masculinidad y SSR

- **Capacitar** a capacitadores/técnicos en género, SSR y metodología del Programa P-padres
- **Validar y aplicar** Escala GEM, para medir pre-intervención, en 6 idiomas mayas (Poptí, Mam, Chuj, Q'anjobal, Kiché, Ixil)



No.	Ítems Escala GEM	Categorías de respuesta		
		Sí, estoy de acuerdo	parcialmente de acuerdo	No estoy de acuerdo
Ítems dominio: violencia				
1	• Hay momentos en que una mujer merece ser golpeada.			
2	• Una mujer debe tolerar la violencia para mantener unida a su familia.			
3	• Está bien que un hombre golpee a su esposa si ella le es infiel.			
4	• Un hombre puede pegarle a su esposa si ella no quiere tener sexo con él.			



- Escala de Hombres Equitativos de Género (Escala GEM por sus siglas en Inglés): Permite medir actitudes hacia las normas de género en las relaciones íntimas o diferentes expectativas sociales para hombres y mujeres, niños y niñas. Está diseñada para brindar información sobre las normas de género prevalecientes en una comunidad, además de la efectividad de los programas que buscan influir en ellas.

Average score for gender equity scale

Sex
Todo

Average score (out of possible 72 points)

Sex

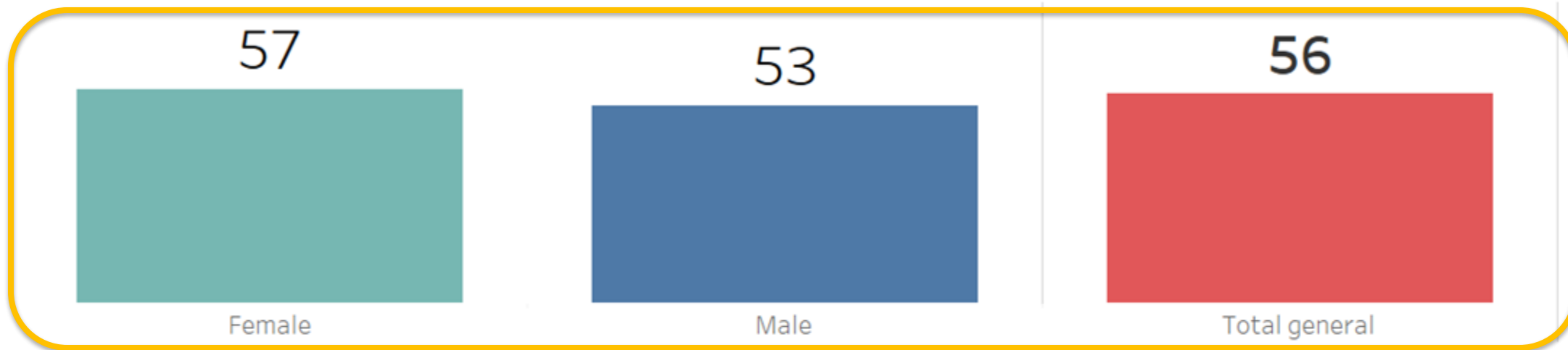

Average score (out of possible 72 points) by district

District

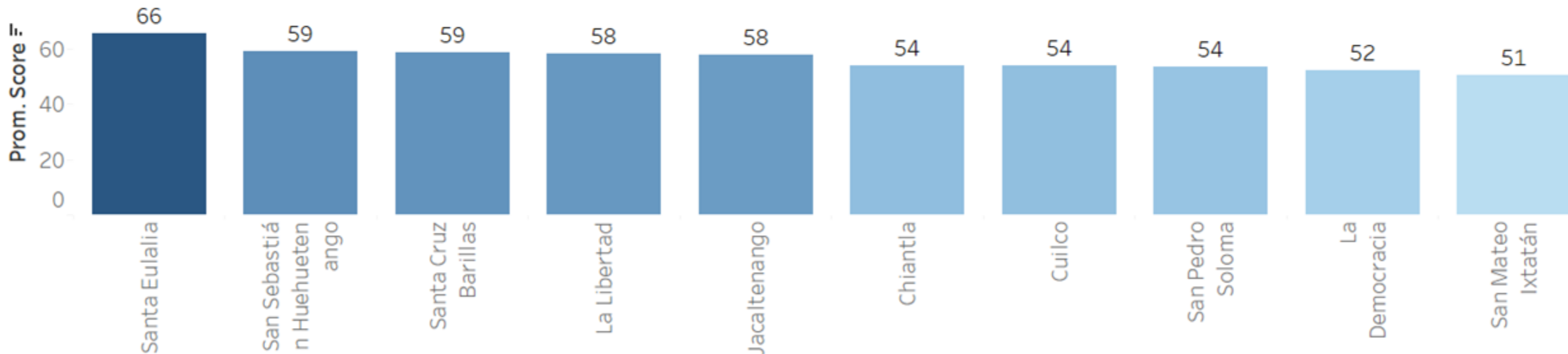

Explorando asociaciones equitativas en torno a programas de género, normas familiares, masculinidad y SSR

- **Adaptar ayudas de trabajo** para el facilitador de las sesiones del Programa P.
- Diseño y validación de materiales con pertinencia cultural, creativos y sencillos.
- **Coordinar** con otros socios locales y Ministerio de Salud.

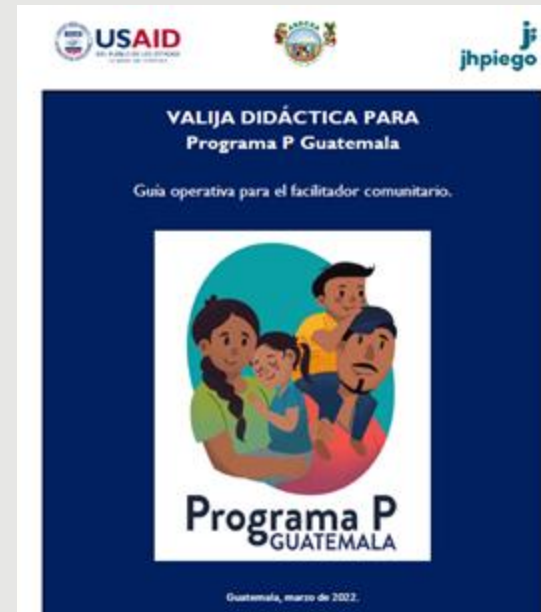

Ayudas de trabajo para el facilitador/a - Programa P-padres



USAID jhpiego

Mi rol irremplazable como papá

Sesión 1

Programa P GUATEMALA

Acciones que los padres y madres pueden realizar diariamente con sus hijos e hijas

Lee las siguientes acciones y piensa con qué frecuencia en la semana las realizas con tus hijos y/o hijas menores de cinco años. Marca con una x la cantidad de días que lo realizas o en los días que lo realizas.

<p>Hablo con un tono de voz cariñoso.</p>	<p>Le sonrío a mis hijos e hijas.</p>	<p>Escucho a mis hijos e hijas.</p>	<p>Presta atención a lo que dicen y hacen.</p>	<p>Afecto las actividades y juegos de acuerdo a su edad, intereses y necesidades.</p>	<p>Soy flexible cuando cambia de actividad o juego.</p>
<p>Seño de cerca lo que hace cuando comparte actividades.</p>	<p>Respondo a sus emociones.</p>	<p>Observo e interactúo cuando hacen ruidos o hacen.</p>	<p>Le digo cosas positivas a menudo.</p>	<p>Les cuento historias y les leo libros a diario.</p>	<p>Empatico con las emociones de mis hijos e hijas.</p>
<p>Disfruto estar con mi hijo y/o hija.</p>	<p>Ajusto mis preferencias y decisiones en sus juegos.</p>	<p>Aliento a mis hijos e hijas cuando hacen cosas por su cuenta.</p>			

Programa P GUATEMALA

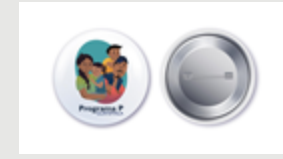

Cuaderno de Trabajo

Programa P GUATEMALA

Programa P GUATEMALA

<p>1. Presenta un juego o actividad a tu hijo/a.</p> <p>Presenta un juego o actividad a tu hijo/a.</p>	<p>2. Hazle preguntas que desafíen su edad y que desafíen sus habilidades para jugar.</p> <p>Hazle preguntas que desafíen su edad y que desafíen sus habilidades para jugar.</p>	<p>3. Hazle preguntas que desafíen su edad y que desafíen sus habilidades para jugar.</p> <p>Hazle preguntas que desafíen su edad y que desafíen sus habilidades para jugar.</p>
<p>4. Hazle preguntas que desafíen su edad y que desafíen sus habilidades para jugar.</p> <p>Hazle preguntas que desafíen su edad y que desafíen sus habilidades para jugar.</p>	<p>5. Hazle preguntas que desafíen su edad y que desafíen sus habilidades para jugar.</p> <p>Hazle preguntas que desafíen su edad y que desafíen sus habilidades para jugar.</p>	<p>6. Hazle preguntas que desafíen su edad y que desafíen sus habilidades para jugar.</p> <p>Hazle preguntas que desafíen su edad y que desafíen sus habilidades para jugar.</p>
<p>1. Hazle preguntas que desafíen su edad y que desafíen sus habilidades para jugar.</p> <p>Hazle preguntas que desafíen su edad y que desafíen sus habilidades para jugar.</p>	<p>2. Hazle preguntas que desafíen su edad y que desafíen sus habilidades para jugar.</p> <p>Hazle preguntas que desafíen su edad y que desafíen sus habilidades para jugar.</p>	<p>3. Hazle preguntas que desafíen su edad y que desafíen sus habilidades para jugar.</p> <p>Hazle preguntas que desafíen su edad y que desafíen sus habilidades para jugar.</p>



Fotografías procesos de validación / adaptación en comunidades Mayas rurales Quiché, Guatemala



Fotografías procesos de validación / adaptación en comunidades Mayas rurales Huehuetenango, Guatemala



Fotografías procesos de validación / adaptación en comunidades Mayas rurales Huehuetenango, Guatemala







Proyecto Salud y Nutrición, implementado por Jhpiego



USAID
DEL PUEBLO DE LOS ESTADOS
UNIDOS DE AMÉRICA

jhpiego
Saving lives. Improving health.
Transforming futures.

Photos: Karen Kasmasukil-MCSP

Addressing Gender-based Violence in Eswatini among KP

How EpiC Collaborates with KP Partners (CSOs)

Bheki Sithole



EpiC Key Population (KP) program in Eswatini

- Provide HIV prevention, care and treatment services, while creating an enabling environment by addressing stigma, discrimination and violence.
- **Partners:** SW, MSM/LGBTIQ+ and TG led organizations and PWID networks.
- **Target:** KP (MSM, FSW, TG and PWID) and priority populations (men who purchase sex).

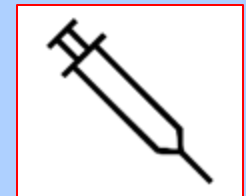

Key Population specific background Information

- KP experience social and legal issues, including:
 - Violence, especially for sex workers (SW)
 - Stigma and discrimination from society and service providers
 - Punitive laws criminalizing sex work, same sex, and sex between males
 - Police arbitrary arrests of SW often resulting police violence and rape
- Physical, emotional, sexual, and economic abuse impeding access to HIV services.
- Social and legal status of KP, especially SW, allow GBV to continue with impunity and is underreported
- Movement restrictions during COVID-19 exacerbated violence from police targeting SW.



Approach to addressing Violence with KP CSOs

KP CSOs have been in the forefront as partners, through:



KP CSOs Empowerment

Community
engagement to
address S&D,
violence and HR
violations

Addressing Structural Issues

KP CSOs part of
and leading in
addressing violence
with power-holders



Response to GBV: KP-led CSOs Empowerment

- Community engagement/empowerment:
- Partnered and linked CSOs to human rights networks:
- Created channels of responding to GBV:
- Providing Psychosocial Support (PSS):
- Funding to CSOs to Address GBV:
- Engagement in national GBV related stakeholders forum



Response to GBV: Addressing with Stakeholders

- Police training and sensitization
- Stigma reduction in health facilities
- Collaboration with other stakeholders to address GBV
- FSW-led organisation (VOOV) is actively responding on Human Rights and GBV cases of SW:
 - The organisation assist other SW in cases of GBV through partnership they have created with other stakeholders e.g. HR lawyers, LINKAGES, ASWA, police, etc.



Thank you!

