



# ÉTAT DES LIEUX ENTRANT

## DRESSÉ EN COMMUN ET CONTRADICTOIREMENT ENTRE LES SOUSIGNÉS

DATE DE CRÉATION  
1 FÉVRIER 2023

ÉTABLI PAR  
THIERRY BUCCO

DATE DE CLÔTURE  
1 FÉVRIER 2023

DÉPOT DE GARANTIE  
1200€

### PROPRIÉTAIRE

THIERRY BUCCO

### LOCATAIRE

LOUISE MATTHIEU  
99 RUE ROLLAND, MONTRÉAL

LM\_MATTHIEU@HOTMAIL.COM | 4383999594

### CAUTION

RAYMON GIRARD  
44 DES CHAMPS, MONTRÉAL

R.GIRARD\_12345@HORMAIL.COM | 4382124567

### INFORMATIONS SUR LE BIEN

TYPE DE BIEN	MAISON	SUPERFICIE	100M <sup>2</sup>
ADRESSE	44 RUE VICTOR HUGO	CODE POSTAL	76980
VILLE	VEULES-LES-ROSES	PAYS	FRANCE

### COMPTEUR LINKI

NUMÉRO DE PRM	12345678901234	EMPLACEMENT	DEVANT LA MAISON
---------------	----------------	-------------	------------------

### CHAUFFAGE

ÉNERGIE	ELECTRICITÉ	TYPE	INDIVIDUEL
MODE	CONVECTEUR	CONTRAT ENTRETIEN	NON

### EAU CHAUDE SANITAIRE

ÉNERGIE	ELECTRICITÉ	TYPE	INDIVIDUEL
MODE	BALLON 150L	EMPLACEMENT	GARAGE

### RELEVÉS DES COMPTEURS

1 FÉVRIER 2023

### NETTOYAGE

LOGEMENT	NON	VENTILATION	NON
----------	-----	-------------	-----

### ASSURANCE

ATTESTATION	OUI	DATE	23 FÉVRIER 2023
-------------	-----	------	-----------------

### CLÉS

REMISE NON EFFECTUÉE

2 CLÉS



SENS DE CONTRÔLE ET DÉSIGNATION DES MURS DANS UNE PIÈCE

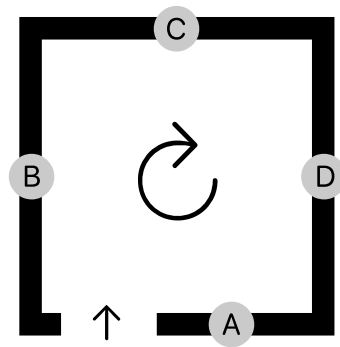

---

ENTRÉE

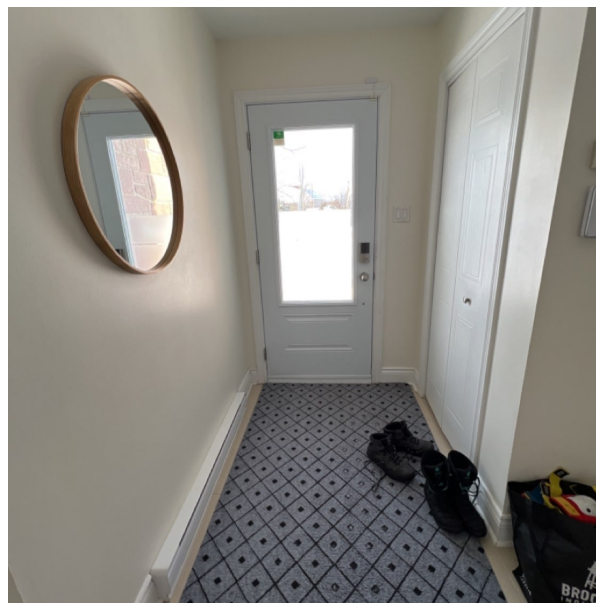

---

SERRURE INTELLIGENTE  
INVENTAIRE

ACIER BROSSÉ

x1  
BON ÉTAT

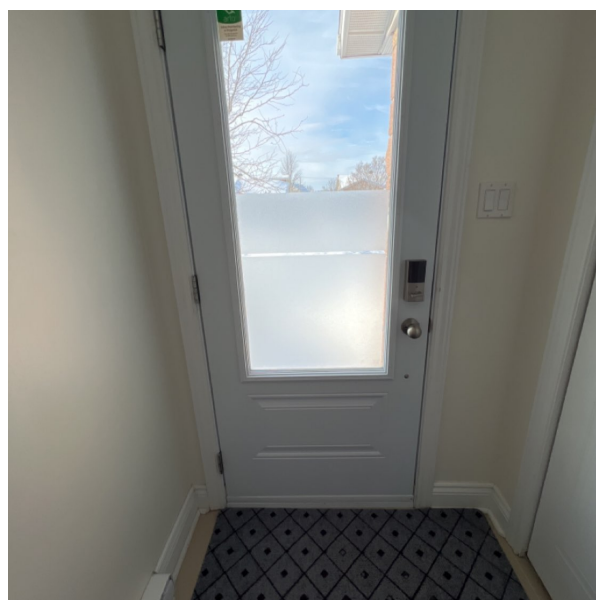

---

**PORTE ENTRÉE MÉTAL**

BLANC

x1

MUR A

BON ÉTAT

---

**POIGNÉE MÉTAL**

ACIER BROSSÉ

x1

INVENTAIRE

BON ÉTAT

---



---

**MIROIR**

BOIS NATUREL

x1

MUR D

BON ÉTAT

---

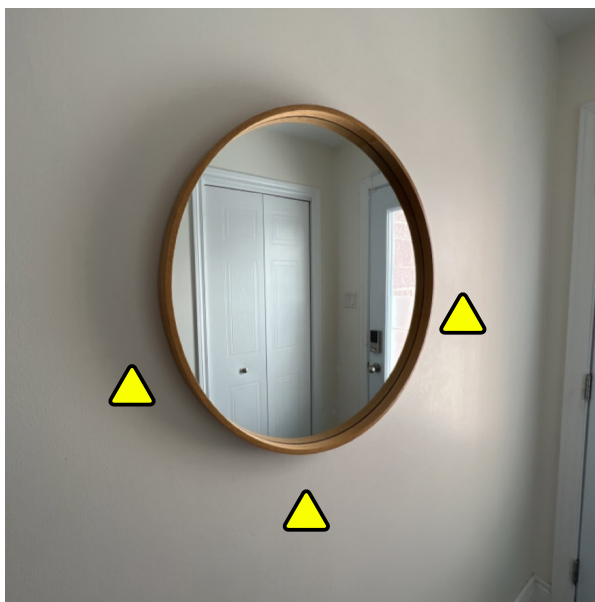

---

**PORTE COULISSANTE ISOPLANE**

BLANC

x1

MUR B

BON ÉTAT

---

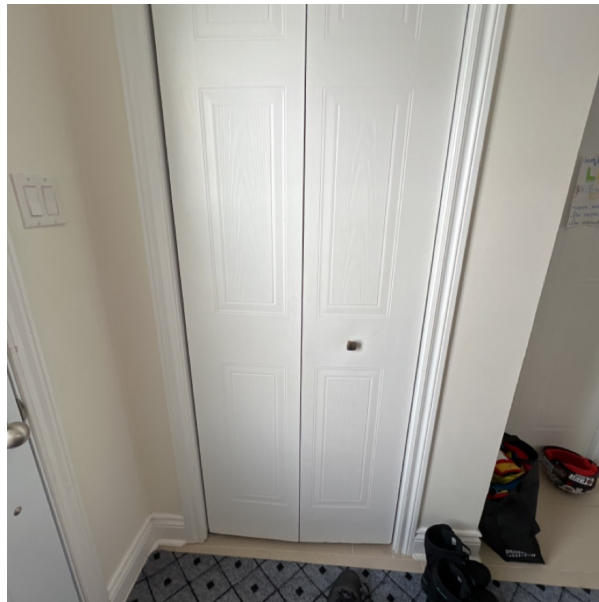

**CUISINE**



**MEUBLE SOUS ÉVIER 3 PORTES L 120**

**GRIS**

x1

**CM**

MUR D

BON ÉTAT



---

<b>ROBINET MITIGEUR THERMOSTATIQUE</b>	ACIER BROSSÉ	x1
MUR D		ÉTAT MOYEN

---

<b>LAVE VAISSELLE</b>	ACIER BROSSÉ	x1
MUR D		BON ÉTAT

---

<b>CUISINIÈRE - TABLE MIXTE OU ÉLECTRIQUE</b>	ACIER BROSSÉ	x1
MUR C		BON ÉTAT

---



---

<b>HOTTE VISIÈRE</b>		x1
MUR C		BON ÉTAT
AMERICAN STANDARD		

---



---

<b>ÉLÉMENT HAUT 2 PORTES L 80 CM</b>	GRIS	x1
MUR C		BON ÉTAT

---

<b>RÉFRIGÉRATEUR 1 PORTE</b>		x1
MUR B		TRÈS MAUVAIS ÉTAT

---





**CARRELAGE**  
SOL

BEIGE

15m<sup>2</sup>  
ÉTAT MOYEN



**SUSPENSION**  
PLAFOND

BLANC

x1  
BON ÉTAT

**SALON**



**PLANCHER BOIS**  
SOL

BOIS NATUREL

26m<sup>2</sup>  
BON ÉTAT



**PRISE ENCASTRÉE**  
MUR B

BLANC

x1  
BON ÉTAT

**LAMPE À POSER**  
MUR B

BOIS NATUREL

x1  
BON ÉTAT



RIDEAU  
MUR C

JAUNE

x4  
BON ÉTAT





## SIGNATURES

---

LES SOUSSIGNÉS RECONNAISSENT EXACTES LES CONSTATATIONS SUR L'ÉTAT DU LOGEMENT, SOUS RÉSERVE DU BON FONCTIONNEMENT DES CANALISATIONS, APPAREILS ET INSTALLATIONS SANITAIRES, ÉLECTRIQUES ET DU CHAUFFAGE QUI N'A PU ÊTRE VÉRIFIÉ CE JOUR, TOUTE DÉFECTUOSITÉ DANS LE FONCTIONNEMENT DE CEUX-CI DEVANT ÊTRE SIGNALÉE DANS LE DÉLAI MAXIMUM DE DIX JOURS, ET PENDANT LE PREMIER MOIS DE LA PÉRIODE DE CHAUFFE EN CE QUI CONCERNE LES ÉLÉMENTS DE CHAUFFAGE. LES SIGNATAIRES AUX PRÉSENTES ONT CONVENU DU CARACTÈRE PROBANT ET INDISCUTABLE DES SIGNATURES Y FIGURANT POUR ÊTRE RECUEILLIES SELON PROCÉDÉ INFORMATIQUE SÉCURISÉ AU CONTRADICTOIRE DES PARTIES.



**CLAUDIA GAUTHIER**  
forestier-rafales.0g@icloud.com



**THIERRY BUCCO**  
thierry@9h41.ca

---

MERCI DE VOTRE CONFIANCE